



Comune di Vicopisano

TUTTI al NIDO!

Tutti i servizi e le opportunità



ANNO EDUCATIVO 2026-2027

Con le parole di Maria Montessori:

“È necessario che l’insegnante guidi il bambino, senza lasciargli sentire troppo la sua presenza così che possa sempre essere pronto a fornire l’aiuto desiderato, ma senza mai essere l’ostacolo tra il bambino e la sua esperienza”

Buona Consultazione!

il Sindaco

Matteo Ferrucci

la Consigliera alla progettazione scolastica

Elena Pardini

PRIMO VOLO

Chi può iscriversi

Centro 0-6, per bambini e bambine da 3 mesi a 6 anni .

Il nido (3-36 mesi) è a titolarità comunale.

Possono presentare domanda anche i non residenti nel Comune di Vicopisano.

Contatti e gestione

Via Vecchia Provinciale 7, località Lugnano – Vicopisano .

Il “Primo Volo“ è a titolarità comunale per la sola parte del nido, 3-36 mesi.

La gestione è tenuta da “Infanzia Servizi Srl“

050-700552 / 347-8995668 nidovico@infanziaeservizi.it

Calendario ed orari

Il nido è aperto da settembre a giugno, da lunedì a venerdì, dalle 7.30 alle 16.30.

Per il mese di luglio, nel caso in cui si raggiunga un numero sufficiente di iscrizioni, viene fatta proposta di attività estiva, in accordo diretto di Infanzia Servizi con le famiglie.

Orario accoglienza: 7:30-9:30

Prima uscita: 12:30-13:30

Seconda uscita: 15:30-16:30

Sono presenti 3 sezioni: Semi – Fiori – Alberi.

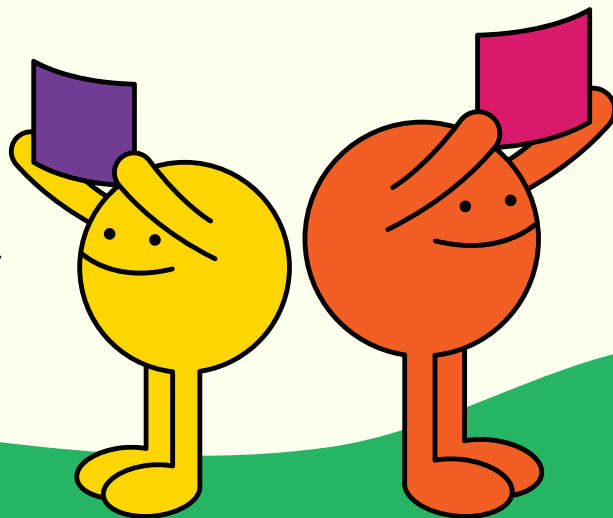
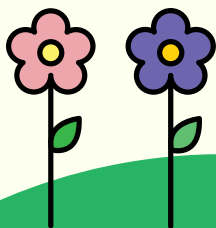

Rette di frequenza

Le tariffe sono articolate sulla base dell'ISEE Minorenni in 'corso di validità' del richiedente e dell'orario giornaliero assegnato, suddiviso nelle seguenti fasce:

fascia 1 - da 4 a 6 ore

fascia 2 - da 6 a 9 ore

fascia 3 - oltre 9 ore (ATTUALMENTE NON PRESENTE)

	RETTA (4-6 ore) con pasto fino alle ore 13:30	RETTA (6-9 ore) con pasto fino alle ore 16:30	RETTA (oltre 9 ore) con pasto fino alle ore 18:30
ISEE			
0-18.000 €	273 €	339 €	371 €
18.000-35.000 €	324 €	403 €	441 €
> 35.000 €	426 €	530 €	580 €



Ai non residenti (esclusi i residenti nel Comune di Cascina) non saranno applicate le agevolazioni sulla base dell'ISEE.

PRIMO VOLO

Ulteriori agevolazioni:

Riduzione del 10% della retta per il 2° figlio/a frequentante e oltre il 2°
Riduzione del 50% in caso di presenza mensile inferiore o uguale a 5 giorni per motivi di salute.

Previsto il supporto per bambini con disabilità o situazione di disagio

MENSA interna per il Gruppo Semi (da 3 a 12 mesi), esterna per gli altri Gruppi gestita da Infanzia Servizi Srl.

Modalità iscrizione

Per la sezione Nido (3-36 mesi) iscrizione online sulla “Stanza del Cittadino“, sito del Comune di Vicopisano. Accesso tramite SPID.

L'iscrizione alla sezione Infanzia è possibile presso il servizio, con la compilazione di apposito modulo.

Linee pedagogiche

- Inclusione ed accoglienza
- Promozione dei diritti e della cultura dell'infanzia
- Partecipazione democratica di bambini, bambine e adulti
- Educazione e Cura

Proposta educativa

- Pedagogia della quotidianità
- Continuità educativa 0-6
- Educazione all'aperto in un'ottica di educazione diffusa
- Percorsi di educazione alla lettura
- Ricerca sui materiali naturali e riuso creativo
- Percorsi di educazione partecipata con le famiglie





PRIMO VOLO

IMPRONTE DI MARMELLATA

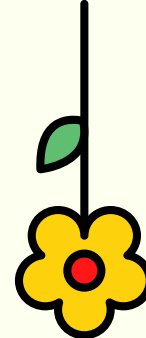

Chi può iscriversi

Centro 0-6 , per bambini e bambine da 3 a 36 mesi.
Possono presentare domanda anche i non residenti nel Comune di Vicopisano.

Contatti e gestione

Via Provinciale Vicarese 371 – Vicopisano .
050.8057515 improntedimarmellata@giocolare.net

Il servizio è gestito dalla Cooperativa Giocolare scs.

Calendario ed orari

Il servizio è aperto da settembre a luglio, da lunedì a venerdì, dalle 7:30 alle 17:30.

Orario accoglienza:	7:30-9:30	Prima uscita:	13-13:30
Seconda uscita:	16-16:30	Terza uscita:	17-17:30

Rette di frequenza

fascia 1 <= di 4 ore 9-13/9:30-13:30 - 510 euro
fascia 2 <= di 6 ore 7:30 /13:30 - 618 euro
fascia 3 > di 6 ore <= di 9 7:30/16:30 - 750 euro
fascia 4 >= di 9 ore 7:30/17:30 - 790 euro

Modalità iscrizione

Le iscrizioni vengono effettuate direttamente all'interno del servizio a partire dal 1° febbraio 2026 fino ad esaurimento dei posti.

Viene compilato un modulo di pre-iscrizione e può verificarsi la necessità di creare

una graduatoria, qualora le domande superino i posti disponibili. Eventuali altre famiglie potranno presentare comunque domanda e verranno inserite all'interno della graduatoria in lista d'attesa.

Linee pedagogiche

Contesto basato su aspetti fondamentali per il benessere e la crescita dei bambini e delle bambine, quali la cura, la relazione, la professionalità degli educatori, la riflessività, la ricerca-azione.

Il coordinatore pedagogico è chiamato a creare un ecosistema formativo basato sul dialogo e sull'incontro con le famiglie e con il territorio, in un contesto di continuità educativa.

Proposta educativa

- Favorire l'esplorazione e l'utilizzo di materiali naturali e destrutturati, che stimolano la creatività, la fantasia e danno la possibilità ai bambini e alle bambine di vivere un primo approccio con materiali poveri e non precostituiti.
- Favorire l'esperienza diretta e sensoriale dei bambini e delle bambine attraverso il Cestino dei Tesori, rivolto alla fascia di età 3-12 mesi, e attraverso il gioco euristico per la fascia di età 12-36 mesi.
- Avvicinare i bambini e le bambine ad esperienze scientifico-botaniche attraverso le quali possono sperimentare la conoscenza dei fenomeni naturali“.
- Far vivere ai bambini e alle bambine l'ambiente esterno ed il territorio di Vicopisano attraverso passeggiate, uscite a piedi ed escursioni sul Monte Pisano.

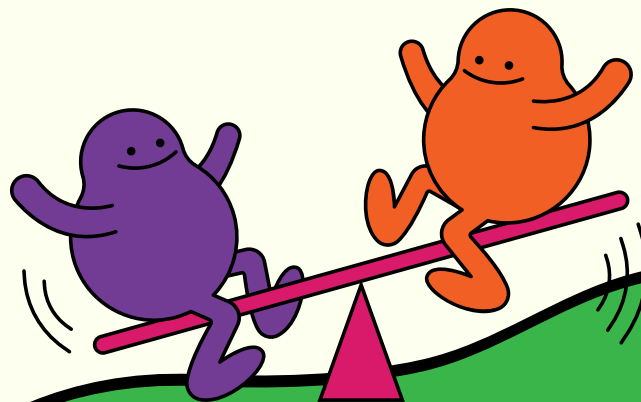



IMPRONTE DI MARPELLATA

IL CANGURO

Chi può iscriversi

Bambini e bambine da 3 a 36 mesi.
Possono presentare domanda anche i
non residenti nel Comune di Vicopisano

Contatti e gestione

Via XX Settembre 15 , Uliveto Terme – Vicopisano
366.2487801 / 050.788025 nido.ilcanguro@gmail.com
<https://www.poloeducativouliveto.it/>
<https://www.facebook.com/nidoinfanziailcanguro/>

Il soggetto gestore è la Parrocchia di Uliveto Terme.

Calendario ed orari

Il nido è aperto da settembre a luglio, da lunedì a venerdì, dalle 7:30 alle 18:00.

- Orario accoglienza: 7:30-9:30
- Prima uscita (tempo corto): 12:30-13:00
- Seconda uscita (tempo medio): 15:30 -16:30
- Terza uscita (tempo lungo): 16:30-18:00

Rette di frequenza

Mensa interna (inclusa nel prezzo)

- Tempo Corto 430€ (390€ per i residenti nel Comune)
- Tempo Medio 500€ (450€ per i residenti nel Comune)
- Tempo lungo 600€ (550€ per i residenti nel Comune)

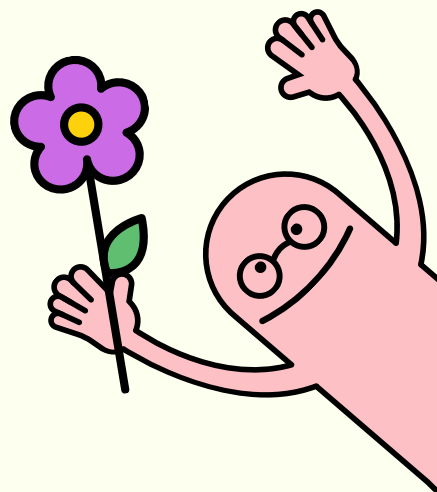

Modalità iscrizione

L'OpenDay per visitare la struttura si svolge ogni anno nel mese di gennaio e conseguentemente vengono aperte le iscrizioni. I moduli vengono inviati via email alle famiglie interessate.

Linee pedagogiche

Il progetto educativo si ispira alla pedagogia dell'*Outdoor Education*: crede molto nei valori e nei principi dell'educazione all'aria aperta e nella valorizzazione dell'ambiente esterno inteso come 'spazio di apprendimento'.

I tre ampi giardini si pongono come grandi laboratori dove poter estendere l'attività educativa in qualsiasi periodo dell'anno con un adeguato equipaggiamento. I bambini e le bambine possono così scoprire elementi naturali e materiali diversi e con essi sperimentare in sicurezza.

Proposta educativa

Il nido 'Il Canguro' propone, per i bambini e le bambine di 3 anni, un progetto di continuità educativa 0-6 anni con la nostra scuola dell'infanzia 'Madre della Misericordia' situata nello stesso edificio.

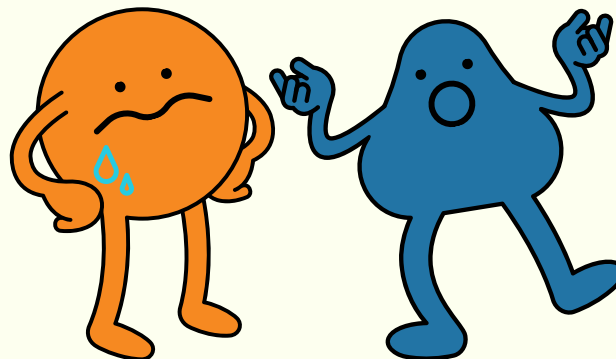
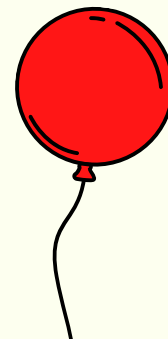



IL CANGURO

L'ANGIOLETTO

Chi può iscriversi

Bambini e bambine da 12 a 36 mesi.

Possono presentare domanda anche i non residenti nel Comune di Vicopisano.

Contatti e gestione

Piazza Silvatici 1 – Vicopisano – 050-799302

scuolamaffivico@gmail.com

Il soggetto titolare del nido è Don Tadeusz Dobrowlski

Calendario ed orari

Il nido è aperto da settembre a luglio, da lunedì a venerdì, dalle 7:30 alle 17:30.

Orario accoglienza: 7:30–9:30

Prima uscita: 12:45–13:00

Seconda uscita: 15:45–17:30

Rette di frequenza

a) 7:30–12:45/13:00 (con pranzo): € 435

b) 7:30–15:45/17:30: € 499

MENSA interna, costo incluso nella retta.

Non sono previste riduzioni in base all'ISEE.

Sono previsti sconti per fratelli e sorelle.





Modalità iscrizione

L'iscrizione viene fatta presso il Nido, inviando i moduli via email a scuolamaffi@gmail.com o consegnandoli direttamente presso la struttura entro il mese di marzo 2026.

L'iscrizione diventa effettiva al momento del pagamento della quota d'iscrizione di € 190,00 .

Linee pedagogiche

Il nido d'infanzia L'Angioletto è un luogo dei diritti dell'Infanzia, è uno spazio di incontro dove i bambini possono crescere, giocare, sperimentare la relazione, apprendere, conoscere ed esplorare da soli, con il Gruppo dei Pari, informati e motivati che si assumono una grande responsabilità: quella di educare, di rispettare le singole identità ed i singoli ruoli attraverso il confronto, lo scambio e la condivisione.

Proposta educativa

Il servizio educativo L'Angioletto mira a promuovere un processo di formazione attivo e naturale (costruzione del sé) nel rispetto delle inclinazioni spontanee di ogni singolo bambino, in una dimensione di continuità educativa tra Nido, famiglia e con le altre agenzie educative formali e non formali del territorio.



L'ANGIOLETTA



L'ANGIOLETTO

LATTE E MIELE

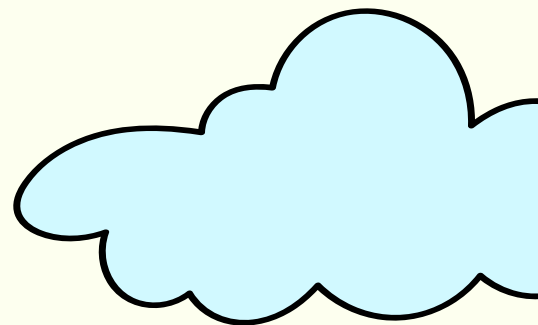

Chi può iscriversi

Bambini e bambine da 3 a 36 mesi.

Possono presentare domanda anche i non residenti nel Comune di Vicopisano.

Contatti e gestione

Via Magellano 32, San Giovanni alla Vena – Vicopisano .

379.2478345 - nido.latteemiele@virgilio.it

Il soggetto titolare del nido è Tiziana Basile.

Calendario ed orari

Il nido è aperto da settembre a luglio, da lunedì a venerdì, dalle 7:30 alle 17:30.

Orario accoglienza: 7:30-9:30

Prima uscita: 13:00-13:30

Seconda uscita 16:00-16:30

Terza uscita 17:00-17:30

Rette di frequenza

Rette di frequenza

a) 9:00 - 13:00: € 392,00 + pasto

b) 7:30 - 13:00/13.30: € 457,00 + pasto

c) 7:30 - 16:00/16.30: € 549,00 + pasto

d) 7:30 - 17:00/17.30: € 615,00 + pasto

Sono previsti:

- sconto del 20% sulla seconda retta in caso di iscrizioni di due fratelli/sorelle (solo per i non beneficiari della misura Nidi Gratis)

MENSA interna: € 5 a pasto

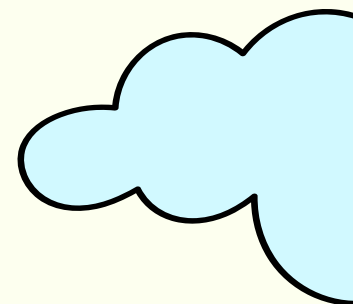

Modalità iscrizione

Si accede al servizio educativo in forma privata, contattando direttamente la struttura.

Le iscrizioni sono aperte durante tutto l'anno ed è possibile accogliere nuovi iscritti fino ad esaurimento posti.

Linee pedagogiche

Con riferimento ai più recenti approcci interdisciplinari all'educazione e nell'ottica di una ricerca continua di qualità, il nido d'infanzia Latte e Miele si propone come uno spazio di accoglienza, un luogo privilegiato di cura, incontri e relazioni, capace di offrire alle bambine, ai bambini e alle loro famiglie, in quanto soggetti competenti, unici e irripetibili, oltre che titolari di diritti, un'esperienza di pari opportunità educativa, di scoperta, di ascolto, sostegno, valorizzazione ed inclusione.

Proposta educativa

Il progetto educativo, che prevede una proposta di tempi lenti e nutrienti, una significativa partecipazione delle famiglie alla vita del nido, un'attenta e flessibile organizzazione degli spazi (sia esterni che interni, in continuità tra loro) e un'accurata scelta-offerta di materiali naturali e di recupero, ha il fine di promuovere, con un profondo rispetto per i ritmi individuali, il benessere psico-fisico e la crescita armoniosa di tutte le bambine e di tutti i bambini che fanno parte della nostra comunità educante.



LATTE E MIELE



LATTE E MIELE

COORDINAMENTO PEDAGOGICO COMUNALE

I Servizi Educativi della Prima Infanzia del Comune di Vicopisano nascono e crescono insieme al territorio, come parte viva della comunità. Sono luoghi pensati per accogliere bambini e bambine nei loro primi passi di scoperta e per accompagnare le famiglie in un momento importante della vita.

Nei servizi per l'infanzia il gioco, il movimento e la relazione con gli altri sono strumenti quotidiani di crescita. L'attenzione all'accoglienza e all'inclusione, il dialogo costante con le famiglie, il contatto con la Natura e l'incontro con la lettura costruiscono un ambiente educativo ricco, stimolante e rispettoso dei tempi di ciascuno.

Ogni servizio è una comunità educante, in cui bambini e bambine, personale educativo e famiglie condividono un percorso fatto di cura, ascolto e partecipazione. L'obiettivo è sostenere la libertà di espressione, l'autonomia e la consapevolezza, promuovendo uno sguardo attento alla sostenibilità e alla bellezza delle piccole cose.

“L'educazione è fatta di relazioni, di sguardi che si incontrano, di tempi condivisi e di ascolto reciproco.” (Loris Malaguzzi)

La Coordinatrice Pedagogica Comunale

Dott.ssa Marta Galluzzo

Contatto: coord.pedagogica@comune.vicopisano.pi.it



Fai la tua
scelta!



Comune di Vicopisano - Ufficio Scuola e Politiche Sociali
050/796504 - 050/796562
serviziscolastici@comune.vicopisano.pi.it
www.comune.vicopisano.pi.it

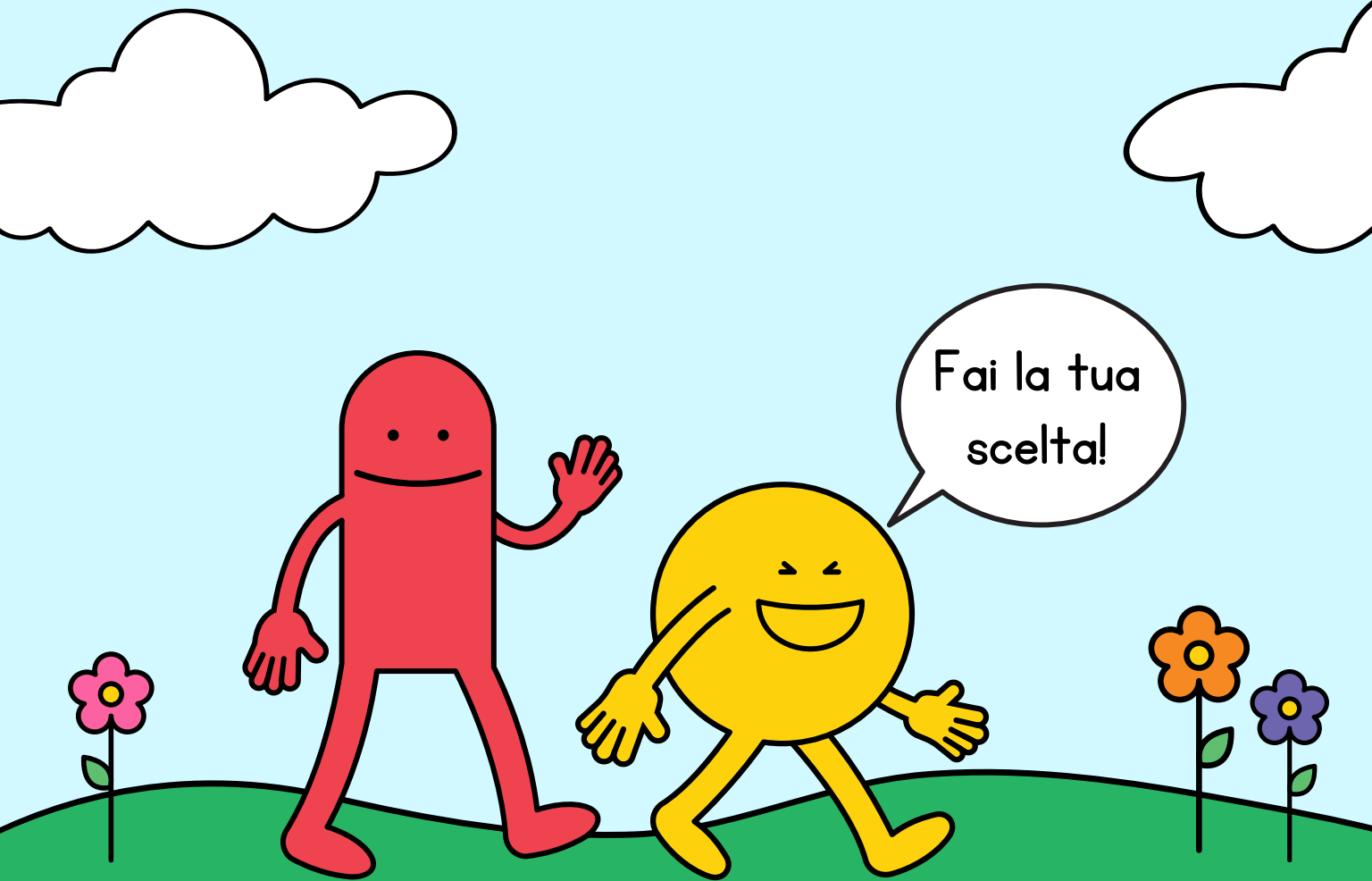

Comune di Vicopisano - Ufficio Scuola e Politiche Sociali
050/796504 - 050/796562
serviziscolastici@comune.vicopisano.pi.it
www.comune.vicopisano.pi.it