

MARCO BECHERINI

GEOMETRA

PERIZIA DI STIMA BENI IMMOBILI POSTI IN VICOPISANO, VIA CRUCIS N.3 DI PROPRIETA' DEL COMUNE DI VICOPISANO

1) DESCRIZIONE GENERALE

I beni immobili oggetto della presente perizia di stima consistono in una porzione di un più ampio fabbricato di vecchia costruzione costituito nel suo complesso da un'unità immobiliare ad uso civile abitazione (oggetto di stima) e dalla Chiesa di via Crucis oltre a terreno circostante; il tutto è ubicato in cima al colle comunemente conosciuto come il Monte Mirra, a quota ml. 65,70 s.l.m., in posizione panoramica, e vi si accede da Viale XX Settembre a mezzo della strada comunale denominata Via Crucis, in parte dissestata, avente la pendenza di circa il 25% e pavimentata con selciato in pietra, in alcuni punti "scalinata".

L'appartamento consiste nella porzione posta ad ovest del fabbricato ed è dislocato su due piani fuori terra oltre piccolo locale soffitta, si trova in completo stato di abbandono ed è così composto:

Piano terra

E' composto da piccolo ingresso, due vani da cui si accede direttamente al resede lato sud, disimpegno da cui si accede a piccolo vano uso ripostiglio/concaio e resede lato nord, cucina con accesso al sottoscala, per un totale di mq.52,70 di superficie utile (vedi allegato n.8); la pavimentazione è con elementi in cotto, mentre i soffitti sono con struttura in legno, travi e travicelli e scempiato di mezzane in cotto.

Piano primo

Si accede al primo piano a mezzo di scala interna in pietra senza pianerottolo intermedio ed è composto da pianerottolo di arrivo da cui si accede, a destra ad ampio vano, a sinistra ad altro disimpegno, piccola latrina, oltre due piccoli vani, di cui uno di passaggio e altri due vani di cui uno di passaggio, per un totale di mq.80,35 di superficie utile (vedi allegato n.8); la pavimentazione è con elementi in cotto, mentre i soffitti sono del tipo "a volta"; la copertura soprastante ha struttura portante in legno, travi e travicelli, scempiato di mezzane in cotto e manto di copertura "alla toscana" (embrici e coppi).

Da un disimpegno, sovrastante l'ingresso, si accede a un piccolo locale soffitta tramite scala in muratura.

MARCO BECHERINI

GEOMETRA

L'appartamento in oggetto è corredato sui lati nord, ovest e sud da un resede ad uso esclusivo della superficie catastale di mq.644.

Tutto il fabbricato trovasi in pessimo stato di manutenzione e conservazione con infissi esterni ed interni ammalorati, privo di impianti, in particolare di allaccio all'acquedotto pubblico.

Quanto oggetto della presente perizia di stima confina ad Est con residua proprietà del Comune di Vicopisano costituita dalla chiesa di Via Crucis e area di pertinenza, a Sud e ad Ovest con proprietà Accardo Claudia e Elisabetta, a nord con proprietà Svani Gianfranco, salvo se altri; una porzione del piano primo confina con la sottostante sacrestia e porzione del prospetto Nord si affaccia sul resede di pertinenza della chiesa stessa.

2) IDENTIFICAZIONE CATASTALE

Quanto oggetto della presente perizia di stima è catastalmente identificato al Catasto Fabbricati e Terreni del Comune di Vicopisano come di seguito descritto:

Catasto Fabbricati:

- Fg.18, mapp.186, sub.4, categoria A/2, classe 1[^], vani 9,5, superficie catastale mq.193, rendita catastale euro 701,61, in quanto all'appartamento con porzione del resede ad uso esclusivo (circa mq.69). Quanto sopra è derivato da:

- variazione del 12.02.2019 protocollo n. PI0009060 in atti dal 13.02.2019 per ampliamento-diversa distribuzione degli spazi interni (n.2133.1/2019) con il quale è stato soppresso l'originario sub.2 generando il sub.3;

- divisione del 12.02.2019 protocollo n. PI0009062 in atti dal 13.02.2019 per divisione (n.2134.1/2019) con il quale è stato soppresso il sub.3 generando il sub.4 e l'area urbana, categoria F/1, mapp.1027 di mq.30 non oggetto di stima;

Catasto Terreni:

- Fg.18, mapp.187, qualità seminativo, classe 3[^], superficie are 03 ca 40, reddito dominicale euro 0,70, reddito agrario euro 0,79;

- Fg.18, mapp.1028, qualità uliveto, classe 4[^] superficie are 02 ca 35, reddito dominicale euro 0,11, reddito agrario euro 0,06, derivato a seguito di tipo di frazionamento dell'originario mapp.185 del 09.01.2019 protocollo n. PI0001438 in atti dal 09.01.2019 (n.1438.1/2019);

in quanto alla restante porzione di resede ad uso esclusivo (circa mq.575).

MARCO BECHERINI
GEOMETRA

3) INQUADRAMENTO URBANISTICO – CONFORMITA' URBANISTICA

Il complesso immobiliare comprendente la porzione oggetto di stima, secondo il vigente regolamento urbanistico è compreso in:

- Ambito del Monte “Zona ad esclusiva funzione agricola di interesse paesaggistico (E4) (Art. 32 N.T.A.) ed è indicato con sovrimpresso il simbolo di “Edificio religioso” (Art. 43 N.T.A.).

Il fabbricato è sottoposto a Vincolo Diretto ai sensi della Parte II, Titolo I, Capo I del D.lgs. n.42/2004, in quanto opera di autore non più vivente la cui esecuzione risale ad oltre settant'anni e quindi l'alienazione è subordinata all'esito del procedimento di verifica dell'interesse culturale previsto dall'art.12 del D.lgs. n.42/2004, in corso di istruttoria da parte del MiBact ai sensi dell'art. 55 del D.lgs.42/2004 e ss.mm.ii.; qualora il procedimento si concluda con esito positivo sul suddetto fabbricato insisterà inoltre il diritto di prelazione ai sensi degli artt. 60, 61, 62 del D.lgs. e ss.mm.ii.

Il fabbricato e l'area circostante ricadono in area sottoposta a Vincolo Paesaggistico ai sensi della Parte III del D.lgs. n.42/2004.

Premesso che presso l'archivio comunale non sono stati rinvenuti titoli edilizi aventi per oggetto il fabbricato, con riferimento alla legge 28.02.85 n.47 si precisa che il fabbricato è stato edificato in data anteriore all'anno 1942 e dopo tale data non è stato oggetto di interventi che avrebbero richiesto Concessione o Autorizzazione Edilizia.

A conferma di quanto sopra si evidenzia che l'appartamento oggetto della presente perizia di stima è conforme alla planimetria catastale d'impianto depositata in data 26.06.1957 prot. n.303 (vedi allegato n.9).

4) PROVENIENZA E ISPEZIONI IPOTECARIE

A seguito di accesso presso l'Agenzia del Territorio di Pisa e presso la Conservatoria dei Registri Immobiliari di Pisa, il sottoscritto non è stato in grado di risalire al titolo con il quale i beni oggetto della presente perizia di stima sono pervenuti all'attuale proprietà.

Sono comunque emersi i seguenti elementi:

- a) l'appartamento originariamente identificato dal fg.18, mapp.186, sub.2, è in conto al Comune di Vicopisano dall'impianto alla partita n.297 (vedi allegato n.10);
- b) dalle visure storiche delle originarie particelle 185 e 187 risulta che detti terreni erano in origine di proprietà della Pia Eredità Gattai e sono pervenuti all'attuale proprietà a seguito

MARCO BECHERINI
GEOMETRA

di Decreto (Disposizioni delle autorità) del 24.07.1977 prot. n.2449, Voltura in atti dal 290.05.2000, Rep. n.616, Rogante: Presidente Repubblica Sede: Roma Registrazione: Sede: Trasferimento di beni (n.1039.1/1999) (Vedi allegato n.5) – Detto decreto non risulta trascritto presso la Conservatoria dei Registri Immobiliari di Pisa;

c) sempre dalle visure storiche risulta che detti beni erano in conto alla partita catastale n.949 (vedi allegato n.5) ma la stessa non è presente negli archivi dell’Agenzia del Territorio di Pisa;

d) dall’ispezione ipotecaria telematica risulta che le particelle 185, 186 sub.2 e 187, a seguito di atto Raffaele Lenzi, notaio in Montecatini Terme (PT) rep. n.25890 sono soggette ad un vincolo costituito ai sensi del R.D. 13 febbraio 1933 n.215 a favore del Consorzio di Bonifica del Padule di Bientina (Vedi allegato n.11).

5) CONSISTENZA

Piano terra	Superficie lorda circa	mq.	82,47
Piano Primo	Superficie lorda circa	mq.	107,67

	Totale Superficie lorda circa	mq.	190,14

Il resede esclusivo ha una superficie catastale di mq.644, di cui ai fini della determinazione della superficie commerciale, si applica la percentuale del 10% ai primi mq.25,00 e la percentuale del 2% alla superficie residua per cui abbiamo:

$$\begin{aligned} \text{mq.25} \times 10\% &= \text{mq. } 2,5 \\ \text{mq.619} \times 2\% &= \text{mq.12,38} \\ &----- \\ &\text{mq.12,63} \end{aligned}$$

Per cui la superficie commerciale da considerare è di mq.190,14+14,88 = mq.205,02 che si arrotonda a mq.205,00.

6) STIMA DEL PIU’ PROBABILE VALORE DI MERCATO DEI BENI

Per la stima del più probabile valore di mercato dei beni in oggetto si ritiene di seguire il seguente procedimento:

- a) stima del valore di mercato dei beni con il fabbricato restaurato;
- b) stima dei costi necessari al restauro del fabbricato;
- c) valore di mercato dei beni in condizioni oggettive “normali”;

MARCO BECHERINI
GEOMETRA

d) deprezzamento del valore di mercato dei beni tenendo conto delle problematiche oggettive che saranno di seguito elencate.

6a) Stima del valore di mercato dei beni con il fabbricato restaurato

Prendendo come riferimento i dati riportati dall'OMI, Osservatorio del Mercato Immobiliare, abbiamo i seguenti valori:

- Abitazioni civili, stato di conservazione "normale", valore di mercato "minimo euro 1.200/mq.", "massimo euro 1.550/mq." di superficie lorda.

Fatte le opportune indagini di mercato della zona, considerando il fabbricato completamente restaurato comprensivo delle opere di sistemazione esterna, la sua posizione panoramica, si ritiene opportuno aumentare di una percentuale pari al 20/25% il valore di massimo di mercato riportato dall'OMI, e quindi si ritiene congruo assumere un prezzo di mercato di euro 1.900,00/mq. per cui abbiamo:

Superficie commerciale mq.205 a euro 1.900,00/mq. = euro 389.500,00

6b) Stima dei costi necessari al restauro

Premesso che:

- il fabbricato necessita di un intervento completo di "restauro scientifico" sia per quanto riguarda solai in legno, soffitti "a volta", copertura in legno, intonaci interni ed esterni, pavimentazioni, infissi, impianti tecnologici, ecc..., oltre ad opere di sistemazione esterna;
- il fabbricato è sottoposto a Vincolo Diretto ai sensi della Parte II, Titolo I, Capo I del D.lgs. n.42/2004 e quindi gli interventi dovranno, ove possibile, recuperare e restaurare gli elementi esistenti;

ciò premesso si ritiene di considerare un prezzo di euro 1.400/mq. per cui abbiamo:

- superficie lorda mq.190,14 a euro 1.500/mq. = euro 285.210,00

6c) Valore di mercato dei beni in condizioni oggettive "normali"

- Valore di mercato dei beni con il fabbricato restaurato	euro	389.500,00
- A detrarre costi necessari al restauro	euro	285.210,00

	Totale euro	104.290,00

6d) Deprezzamento del valore di mercato dei beni tenendo conto delle problematiche oggettive esistenti

Come detto i beni in oggetto si trovano in vetta al colle denominato Monte Mirra, al quale si accede da Viale XX Settembre a mezzo della strada comunale denominata Via Crucis;

MARCO BECHERINI
GEOMETRA

le problematiche oggettive da tener conto e che portano ad un deprezzamento del valore di mercato dei beni sono le seguenti:

- l'accesso è molto difficoltoso in quanto la via Crucis è in parte dissestata, ha una pendenza di circa il 25%, è pavimentata in selciato di pietra ed in alcuni punti "scalinata", quindi non è possibile accedervi con tutti gli autoveicoli; questa situazione si accentua nei momenti di pioggia e nei casi in cui ci siano gelate mattutine;
- l'acquedotto pubblico arriva fino a circa "metà salita" e quindi ci sono non pochi problemi per dotare di approvvigionamento idrico i beni in oggetto;
- lo stesso vale per il gas metano anche se in questo caso possono essere trovate soluzioni alternative.

Per quanto sopra elencato, quindi, si ritiene congruo applicare un deprezzamento del 40% al valore di mercato sopra riportato per cui ne consegue che il più probabile valore di mercato dei beni oggetto della presente perizia di stima è il seguente:

- euro 104.290,00 – (104.290,00x0,4) = euro 62.574,00 che si arrotonda ad **euro 63.000,00** (**euro sessantatremila/00**).

Alla presente perizia di stima si allega:

- Estratto Google Maps (Allegato n.1);
- Estratto di mappa (Allegato n.2);
- Estratto del R.U. (Allegato n.3);
- Documentazione fotografica con punti di ripresa (Allegato n.4);
- Visure catastali storiche (Allegato n.5);
- Tipo di frazionamento (Allegato n.6)
- Planimetria catastale (Allegato n.7);
- Pianta Piano Terra e Primo (Allegato n.8);
- Planimetria catastale d'impianto (Allegato n.9);
- Mod.55 Partita catastale n.297 (Allegato n.10);
- Ispezione ipotecaria (Allegato n.11);
- Attestato di Prestazione Energetica (Allegato n.12);

Calcinaia, li 28 novembre 2019

IL TECNICO
Geom. Marco Becherini

Google Maps 43°41'52.3"N 10°34'51.2"E

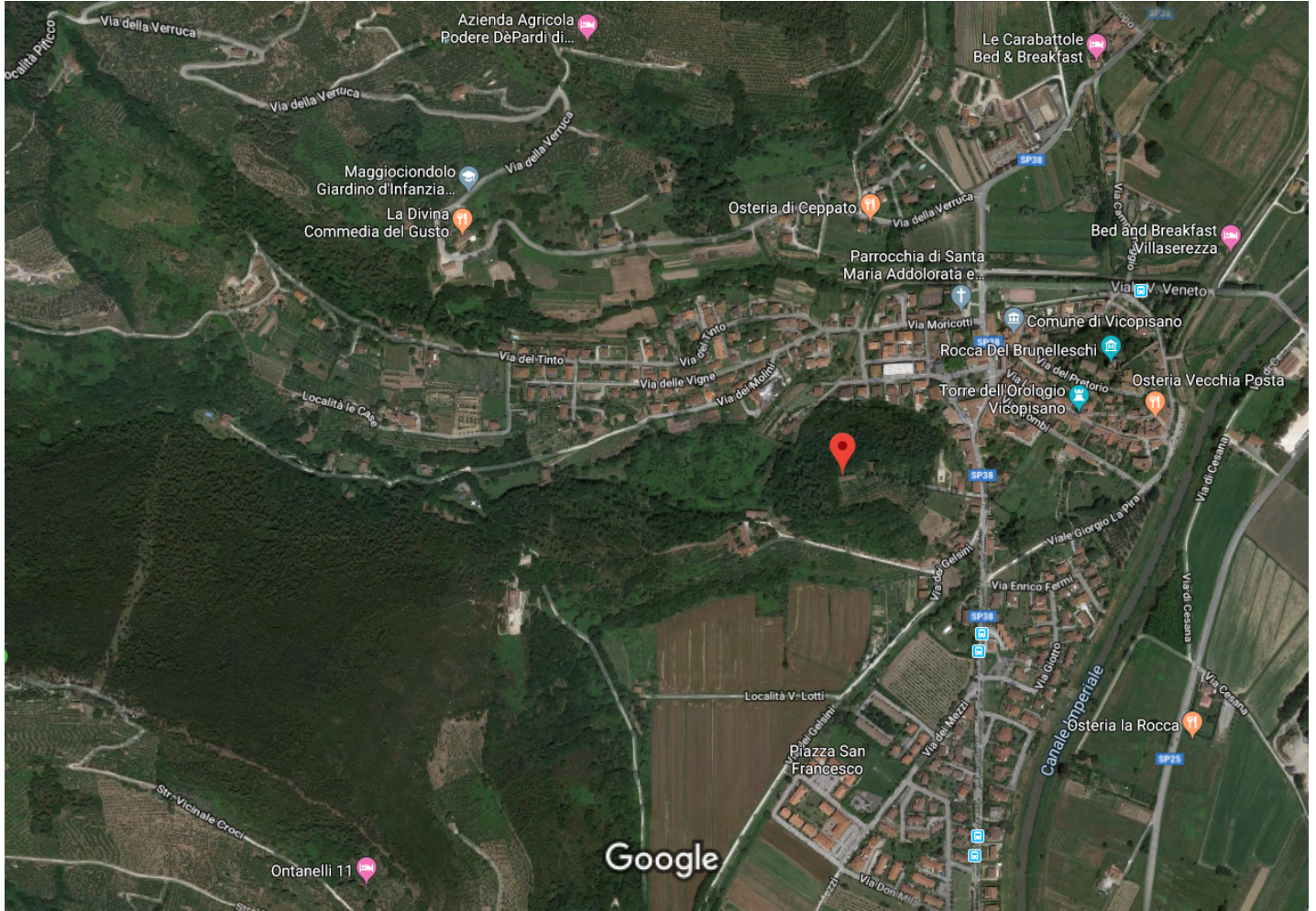







Immagini ©2019 Google, Immagini ©2019 CNES / Airbus, Maxar Technologies, Dati cartografici ©2019 100 m



43°41'52.3"N 10°34'51.2"E

43.697868, 10.580900

- 
 Indicazioni
stradali
- 
 Salva
- 
 Nelle
vicinanze
- 
 Invia al
telefono
- 
 Condividi

 Via Crucis, 12, 56010 Vicopisano PI



MHXJ+49 Vicopisano, Provincia di Pisa

Foto



ALLEGATO N.2

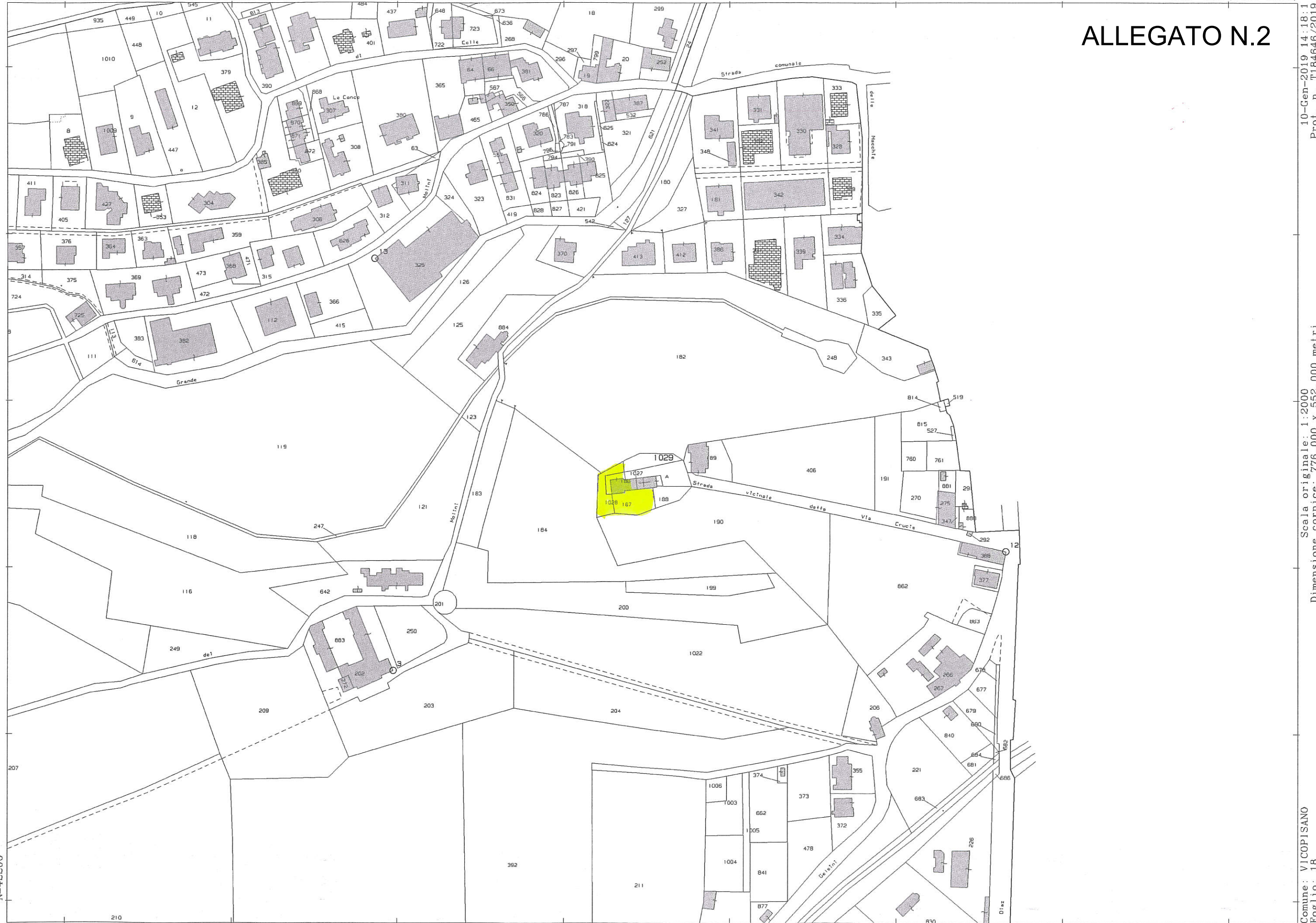

10-Gen-2019 14:18:1
Prot. n. 1184646/2019

Scala originale: 1:2000
Dimensione cornice: 776.000 x 552.000 metri

Comune: VICOPISSANO
Foglio: 18

N=42200

E=-60900

1 Particella: 1029

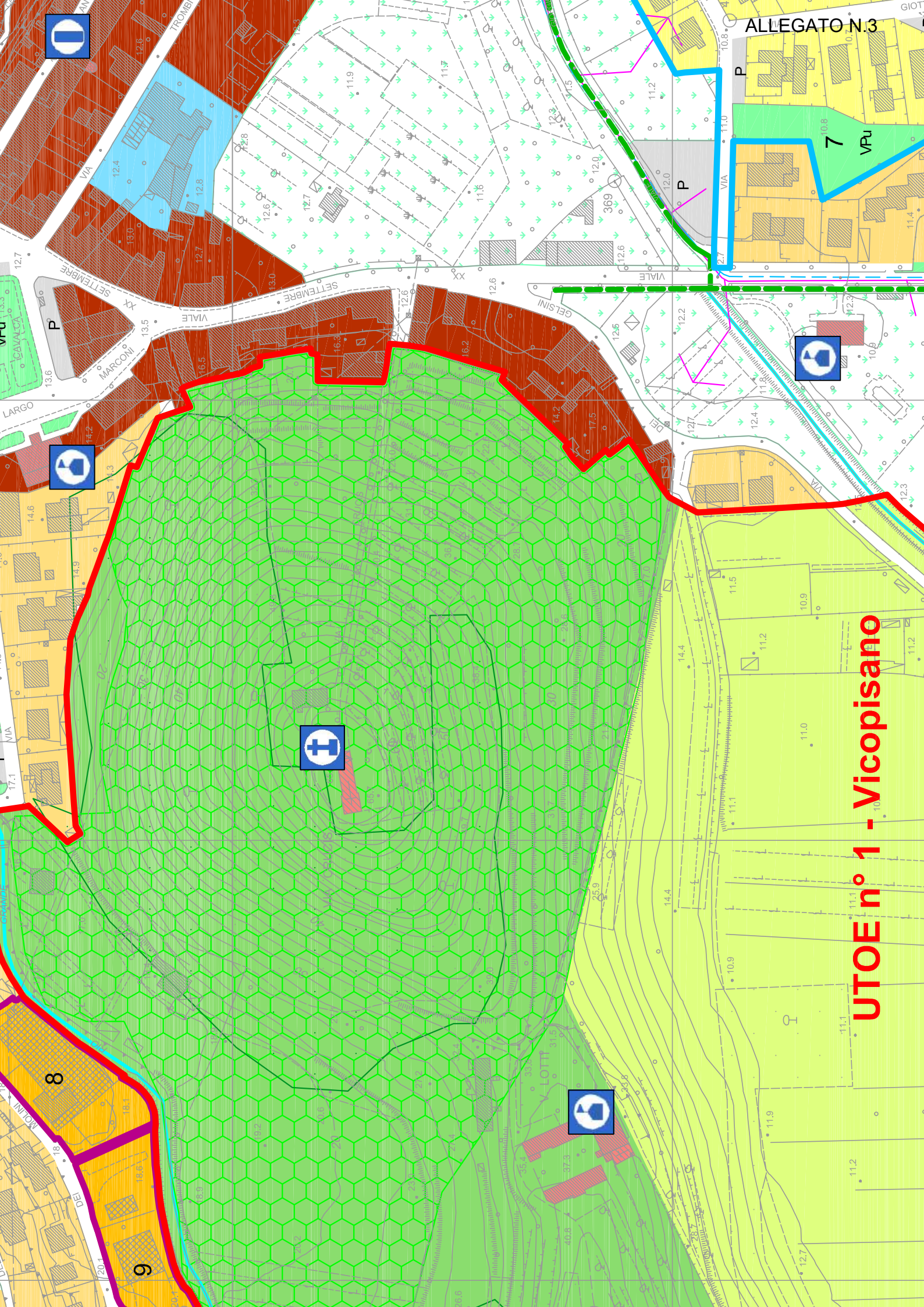

UTOE n° 1 - Vicipisano



8

9

7

Invarianti Strutturali



Architettura militare / fortificazione (Art.43 N.T.A.)



Edificio religioso (Art.43 N.T.A.)



Edificio rurale (Art.43 N.T.A.)



Fornace (Art.43 N.T.A.)



Manufatto idraulico (Art.43 N.T.A.)



Torre medievale (Art.43 N.T.A.)

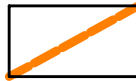

Tracce di Centuriazione (Art.43 N.T.A.)



Villa - Palazzo (Art.43 N.T.A.)



Zone di interesse archeologico (Art.43 N.T.A.)

Sistema Ambientale

Subsistema della pianura



Ambito della pianura alluvionale. Zona a prevalente funzione agricola (E1) (Art.32 N.T.A.)



Ambito di relazione con il fiume. Zona a prevalente funzione agricola (E2) (Art.32 N.T.A.)

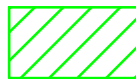

Ambito della pianura bonificata. Zona ad esclusiva funzione agricola - di interesse paesaggistico (E3) (Art.32 N.T.A.)

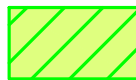

Ambito di riqualificazione ambientale. Zona a prevalente interesse ambientale (Art.42 N.T.A.)



Fiume Arno

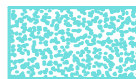

Laghi

Subsistema del monte



Ambito del monte. Zona ad esclusiva funzione agricola - di interesse paesaggistico (E4) (Art.32 N.T.A.)



Ambito di riqualificazione ambientale (cave). Zona a prevalente interesse ambientale (Art.42 N.T.A.)



Patrimonio edilizio esistente in zona agricola oggetto di schedatura di dettaglio (Art.35 N.T.A.)

Art. 32 – Disciplina del Sistema Ambientale

1. In applicazione dei criteri e degli indirizzi relativi ai singoli subsistemi del Sistema Ambientale di cui all'art. 9 delle Norme del Piano Strutturale, vengono individuate le seguenti zone omogenee:

All'interno del subsistema della pianura:

- Zone agricole ordinarie (E1)
- Zone agricole connesse con l'ambito fluviale (E2)
- Zone agricole di interesse paesaggistico (E3)
- Ambito di riqualificazione ambientale (zona a prevalente interesse ambientale)

All'interno del subsistema del monte:

- Zone agricole di interesse paesaggistico (zone E4)
- Ambito di riqualificazione ambientale (zona a prevalente interesse ambientale)

2. Il subsistema del monte è classificato “ad esclusiva funzione agricola” ai sensi del Titolo IV Capo III della L.R. n. 1/05 e succ. mod., poiché caratterizzato da particolari sistemazioni agrarie e da superfici boscate. In tale zona sono ammesse solo attività agricole o connesse con l'agricoltura.

3. Le disposizioni contenute nei seguenti articoli specificano ed integrano quelle contenute nel quadro normativo nazionale e regionale vigente, con particolare riferimento alla L. R. n. 1/05, nonché alle disposizioni, ai parametri ed agli indirizzi normativi relativi alle zone agricole contenuti nel Piano Territoriale di Coordinamento della Provincia.

Art. 33 - Disciplina delle attività agricole, connesse e compatibili

1. Nelle zone definite nel precedente art. 32 comma 1, con esclusione delle zone a prevalente interesse ambientale per le quali vigono specifiche disposizioni, oltre alle attività agricole e quelle ad esse connesse, sono ammesse, all'interno del patrimonio edilizio esistente, le seguenti destinazioni:

Art. 43 – Invarianti Strutturali

1. Il Piano Strutturale, in relazione alle analisi del Quadro Conoscitivo ed agli obiettivi di governo del territorio di cui all'art. 4 delle presenti norme, individua all'interno di ciascun Sistema le **Invarianti Strutturali di tutela**, corrispondenti a elementi territoriali areali e puntuali di valore culturale, ambientale, funzionale da tutelare per le generazioni presenti e future e per l'equilibrio ambientale del territorio
2. Per gli elementi classificati come Invarianti dal Piano Strutturale, valgono le disposizioni contenute nell'art. 5 delle Norme del Piano Strutturale, con le seguenti integrazioni e specificazioni:
 - Per i componenti del reticolo idraulico principale (fiumi, torrenti, canali di bonifica, principali fossi di scolo), i tipi, le modalità di controllo, di manutenzione e di intervento consentite sono precisate all'art. 41 delle presenti Norme.
 - Per i paleoalvei classificati come Invarianti, si prescrive il mantenimento e la tutela dei segni territoriali (canali, percorsi, argini) che li delimitano, in considerazione della loro valenza paesaggistica e di memoria storica delle trasformazioni territoriali. All'interno delle aree di paleoalveo, è ammessa l'edificazione unicamente per le parti interagenti con le zone già urbanizzate classificate come A, B, C, D dal presente Regolamento Urbanistico, nel rispetto della specifica disciplina di zona. Per le aree esterne alle predetta zone in cui comunque la presenza di insediamenti urbani o infrastrutture abbia di fatto già compromesso l'aspetto dei luoghi, sono ammessi interventi che concorrano alla riqualificazione ambientale degli stessi.
 - Gli spazi classificati come **corridoi ambientali**, in virtù del loro preminente interesse paesaggistico, nonché del ruolo di salvaguardia delle connessioni ambientali e delle relazioni visuali tra il sistema del monte, la pianura ed il fiume Arno, sono soggetti esclusivamente ad interventi di tutela e valorizzazione. Per tali spazi vale la disciplina delle zone agricole E3 con vincolo di non edificazione.
 - Per gli ambiti di interesse paesistico sono consentiti esclusivamente gli interventi rivolti alla conservazione ed alla valorizzazione del patrimonio storico ed ambientale esistente, ivi comprese le sistemazioni agrarie, l'assetto vegetazionale ed idraulico, e gli altri elementi significativi sotto il profilo paesaggistico. Gli interventi sul patrimonio edilizio esistente di categoria superiore alla manutenzione straordinaria dovranno verificare la necessità di un progetto unitario di valorizzazione complessiva dell'area interessata, comprensivo, oltre che del recupero conservativo degli immobili, anche delle necessarie operazioni di sistemazione a carattere ambientale.

3. Per tali aree vige la disciplina prevista per il subsistema o la zona omogenea di appartenenza con le limitazioni imposte dalle disposizioni di cui al presente articolo.

Art. 44 –Aree di rispetto e vincolo

1. Queste aree sono destinate alla protezione ed alla salvaguardia di specifici luoghi o manufatti, in relazione ai quali è previsto un vincolo di inedificabilità assoluto o parziale derivante da leggi nazionali, regionali, ovvero dalle disposizioni del presente Regolamento Urbanistico. Per tali aree vige la disciplina prevista per il subsistema o la zona omogenea di appartenenza con le limitazioni imposte dal vincolo specifico.
2. Per le aree di rispetto e vincolo definite da leggi nazionali o regionali vigenti, valgono le disposizioni in esse contenute. Dette aree sono automaticamente assoggettate a variazioni di estensione e di disciplina conseguenti a sopravvenienze normative.
3. Nella Tavola 1 del Piano Strutturale è riportato il quadro di insieme dei vincoli sovraordinati che interessano il territorio comunale; tale rappresentazione ha comunque valore indicativo e non esaustivo, essendo l'effettiva estensione ed efficacia dei vincoli verificabile solamente attraverso la ricognizione puntuale degli specifici provvedimenti istitutivi.
4. Per le aree di rispetto e vincolo individuate dal Regolamento Urbanistico, valgono le seguenti disposizioni:
 - a) Limite di rispetto stradale: la fascia di rispetto individuata con tale dizione negli elaborati grafici di R.U. definisce l'area inedificabile lungo i tratti stradali interni alle UTOE. All'interno di tale area non sono ammessi interventi di ampliamento e/o nuova costruzione. L'eventuale potenzialità edificatoria afferente alle aree ricadenti entro la fascia di rispetto potrà comunque essere utilizzata nella parte del lotto ad essa esterna.

PUNTI DI RIPRESA FOTOGRAFICA

↙ 5-6

ALLEGATO N.4

↙ 4

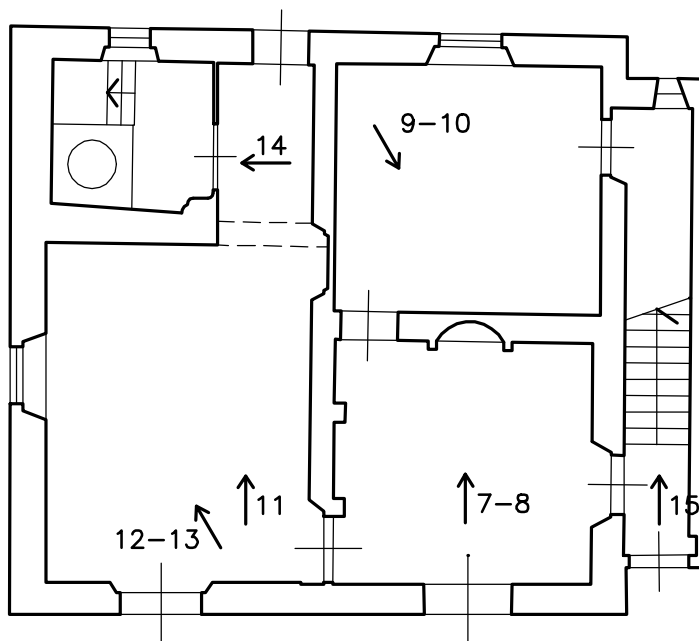

PIANO TERRA

↗ 3

↑ 1 ↗ 2

↙ 4

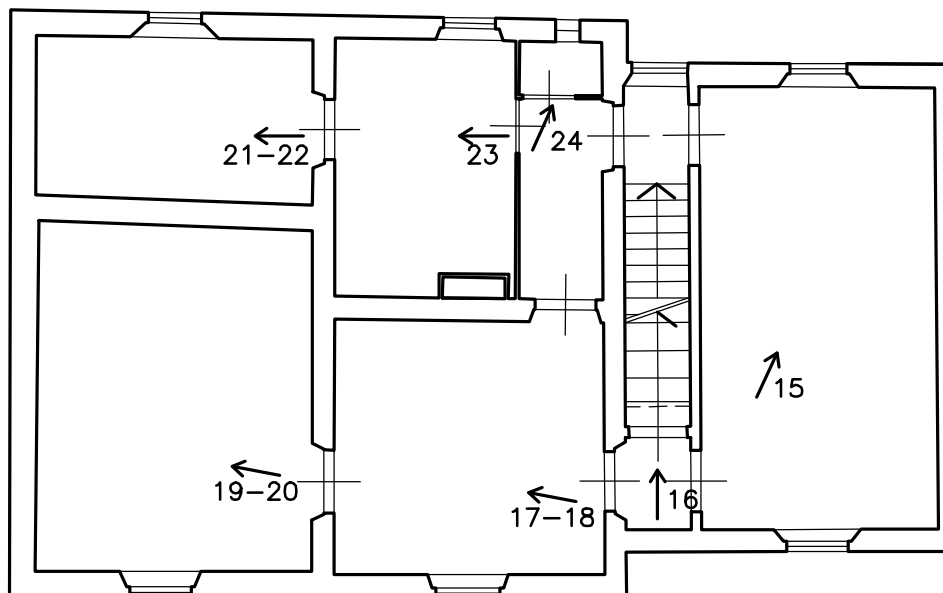

PIANO PRIMO

FOTO N.1



FOTO N.2

FOTO N.3



FOTO N.4

FOTO N.5



FOTO N.6

FOTO N.7



FOTO N.8

FOTO N.9



FOTO N.10

FOTO N.11

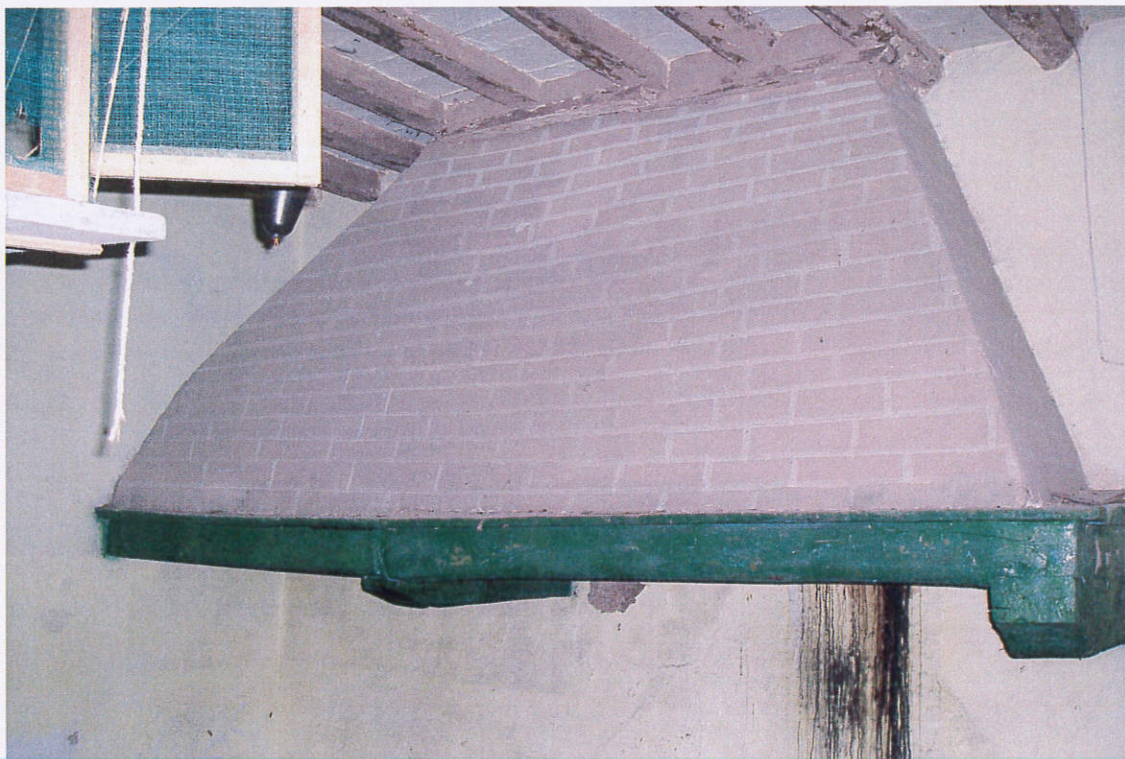

FOTO N.12

FOTO N.13



FOTO N.14

FOTO N.15



FOTO N.16

FOTO N.17



FOTO N.18

FOTO N.19



FOTO N.20

FOTO N.21



FOTO N.22

FOTO N.23



FOTO N.24

Visura storica per immobile

Situazione degli atti informatizzati dall'impianto meccanografico al 20/02/2019

Dati della richiesta	Comune di VICOPISANO (Codice: L850)
Catasto Fabbricati	Provincia di PISA Foglio: 18 Particella: 186 Sub.: 4

INTESTATO

1	COMUNE DI VICOPISANO	00230610503*	(1) Proprieta` per 1000/1000
---	----------------------	--------------	------------------------------

Unità immobiliare dal 13/02/2019

N.	DATI IDENTIFICATIVI				DATI DI CLASSAMENTO							DATI DERIVANTI DA
	Sezione Urbana	Foglio	Particella	Sub	Zona Cens.	Micro Zona	Categoria	Classe	Consistenza	Superficie Catastale	Rendita	
1		18	186	4			A/2	1	9,5 vani	Totale: 193 m ² Totale escluse aree scoperte**: 187 m ²	Euro 701,61	DIVISIONE del 12/02/2019 protocollo n. PI0009062 in atti dal 13/02/2019 DIVISIONE (n. 2134.1/2019)
Indirizzo		VIA CRUCIS n. 3 piano: T-1-2;										
Annotazioni		classamento e rendita proposti (D.M. 701/94)										

Mappali Terreni Correlati

Codice Comune L850 - Sezione - Foglio 18 - Particella 186

Situazione degli intestati dal 12/02/2019

N.	DATI ANAGRAFICI	CODICE FISCALE	DIRITTI E ONERI REALI
1	COMUNE DI VICOPISANO	00230610503	(1) Proprieta` per 1000/1000
DATI DERIVANTI DA		DIVISIONE del 12/02/2019 protocollo n. PI0009062 in atti dal 13/02/2019 Registrazione: DIVISIONE (n. 2134.1/2019)	

Visura storica per immobile

Situazione degli atti informatizzati dall'impianto meccanografico al 20/02/2019

Situazione dell'unità immobiliare che ha originato il precedente dal 13/02/2019

N.	DATI IDENTIFICATIVI				DATI DI CLASSAMENTO							DATI DERIVANTI DA
	Sezione Urbana	Foglio	Particella	Sub	Zona Cens.	Micro Zona	Categoria	Classe	Consistenza	Superficie Catastale	Rendita	
1		18	186	3			A/2	1	9,5 vani	Totale: 195 m ² Totale escluse aree scoperte**: 186 m ²	Euro 701,61	VARIAZIONE del 12/02/2019 protocollo n. PI0009060 in atti dal 13/02/2019 AMPLIAMENTO- DIVERSA DISTRIBUZIONE DEGLI SPAZI INTERNI (n. 2133.1/2019)
Indirizzo				VIA CRUCIS n. 3 piano: T-1-2;								
Annotazioni				classamento e rendita proposti (D.M. 701/94)								

Situazione degli intestati dal 12/02/2019

N.	DATI ANAGRAFICI				CODICE FISCALE		DIRITTI E ONERI REALI	
1	COMUNE DI VICOPISANO				00230610503		(1) Proprieta` per 1000/1000 fino al 12/02/2019	
DATI DERIVANTI DA				VARIAZIONE del 12/02/2019 protocollo n. PI0009060 in atti dal 13/02/2019 Registrazione: AMPLIAMENTO- DIVERSA DISTRIBUZIONE DEGLI SPAZI INTERNI (n. 2133.1/2019)				

Situazione dell'unità immobiliare che ha originato il precedente dal 09/11/2015

N.	DATI IDENTIFICATIVI				DATI DI CLASSAMENTO							DATI DERIVANTI DA	
	Sezione Urbana	Foglio	Particella	Sub	Zona Cens.	Micro Zona	Categoria	Classe	Consistenza	Superficie Catastale	Rendita		
1		18	186	2			A/2	1	8 vani	Totale: 137 m ² Totale escluse aree scoperte**: 137 m ²	Euro 590,83	Variazione del 09/11/2015 - Inserimento in visura dei dati di superficie.	
Indirizzo				VIA CRUCIS n. 6 piano: T-1;									
Notifica				-		Partita		297		Mod.58		-	

Situazione dell'unità immobiliare dal 01/01/1994

N.	DATI IDENTIFICATIVI				DATI DI CLASSAMENTO							DATI DERIVANTI DA	
	Sezione Urbana	Foglio	Particella	Sub	Zona Cens.	Micro Zona	Categoria	Classe	Consistenza	Superficie Catastale	Rendita		
1		18	186	2			A/2	1	8 vani		Euro 590,83 L. 1.144.000	VARIAZIONE del 01/01/1994 VARIAZIONE DEL QUADRO TARIFFARIO	
Indirizzo				, VIA CRUCIS n. 6 piano: T-1;									
Notifica				-		Partita		297		Mod.58		-	

Visura storica per immobile

Situazione degli atti informatizzati dall'impianto meccanografico al 20/02/2019

Situazione dell'unità immobiliare dal 01/01/1992

N.	DATI IDENTIFICATIVI				DATI DI CLASSAMENTO							DATI DERIVANTI DA	
	Sezione Urbana	Foglio	Particella	Sub	Zona Cens.	Micro Zona	Categoria	Classe	Consistenza	Superficie Catastale	Rendita		
1		18	186	2			A/2	1	8 vani		L. 1.440.000	VARIAZIONE del 01/01/1992 VARIAZIONE DEL QUADRO TARIFFARIO	
Indirizzo				, VIA CRUCIS n. 6 piano: T-1;									
Notifica				-				Partita	297	Mod.58	-		

Situazione dell'unità immobiliare dall'impianto meccanografico

N.	DATI IDENTIFICATIVI				DATI DI CLASSAMENTO							DATI DERIVANTI DA	
	Sezione Urbana	Foglio	Particella	Sub	Zona Cens.	Micro Zona	Categoria	Classe	Consistenza	Superficie Catastale	Rendita		
1		18	186	2			A/2	1	8 vani		L. 896	Impianto meccanografico del 30/06/1987	
Indirizzo				, VIA CRUCIS n. 6 piano: T-1;									
Notifica				-				Partita	297	Mod.58	-		

Situazione degli intestati dall'impianto meccanografico

N.	DATI ANAGRAFICI	CODICE FISCALE	DIRITTI E ONERI REALI
1	COMUNE DI VICOPISANO	00230610503	(1) Proprieta` per 1000/1000 fino al 12/02/2019
DATI DERIVANTI DA		Impianto meccanografico del 30/06/1987	

Unità immobiliari n. 1

Tributi erariali: Euro 0,90

Visura telematica

* Codice Fiscale Validato in Anagrafe Tributaria

** Si intendono escluse le "superfici di balconi, terrazzi e aree scoperte pertinenziali e accessorie, comunicanti o non comunicanti" (cfr. Provvedimento del Direttore dell'Agenzia delle Entrate 29 marzo 2013).

Visura storica per immobile

Situazione degli atti informatizzati dall'impianto meccanografico al 06/11/2019

Dati della richiesta	Comune di VICOPISANO (Codice: L850)
Catasto Terreni	Provincia di PISA Foglio: 18 Particella: 187

INTESTATO

1	COMUNE DI VICOPISANO con sede in VICOPISANO	00230610503*	(1) Proprieta` per 1000/1000
---	---	--------------	------------------------------

Situazione dell'Immobile dall'impianto meccanografico

N.	DATI IDENTIFICATIVI			DATI CLASSAMENTO					DATI DERIVANTI DA	
	Foglio	Particella	Sub	Porz	Qualità Classe	Superficie(m²) ha are ca	Deduz	Reddito		
1	18	187		-	SEMINATIVO 3	03 40	A1	Dominicale Euro 0,70 L. 1.346	Agrario Euro 0,79 L. 1.530	Impianto meccanografico del 30/05/1975
Notifica				Partita		949				

L'intestazione alla data della richiesta deriva dai seguenti atti:

Situazione degli intestati dal 24/07/1977

N.	DATI ANAGRAFICI	CODICE FISCALE	DIRITTI E ONERI REALI
1	COMUNE DI VICOPISANO con sede in VICOPISANO	00230610503	(1) Proprieta` per 1000/1000
DATI DERIVANTI DA		DECRETO (DISPOSIZIONI DELLE AUTORITA') del 24/07/1977 protocollo n. 00002449 Voltura in atti dal 29/05/2000 Repertorio n.: 616 Rogante: PRESIDENTE REPUBBL Sede: ROMA Registrazione: Sede: TRASFERIMENTO DI BENI (n. 1039.1/1999)	

Situazione degli intestati dall'impianto meccanografico

N.	DATI ANAGRAFICI	CODICE FISCALE	DIRITTI E ONERI REALI
1	PIA EREDITA GATTAI		fino al 24/07/1977
DATI DERIVANTI DA		Impianto meccanografico del 30/05/1975	

Unità immobiliari n. 1

Tributi erariali: Euro 0,90



Direzione Provinciale di Pisa
Ufficio Provinciale - Territorio
Servizi Catastali

Visura storica per immobile

Situazione degli atti informatizzati dall'impianto meccanografico al 06/11/2019

Data: 06/11/2019 - Ora: 10.16.32 Fine

Visura n.: T66265 Pag: 2

Visura telematica

* Codice Fiscale Validato in Anagrafe Tributaria

Visura storica per immobile

Situazione degli atti informatizzati dall'impianto meccanografico al 11/01/2019

Dati della richiesta	Comune di VICOPISANO (Codice: L850)
Catasto Terreni	Provincia di PISA Foglio: 18 Particella: 1028

INTESTATO

1	COMUNE DI VICOPISANO con sede in VICOPISANO	00230610503*	(1) Proprieta` per 1000/1000
---	---	--------------	------------------------------

Situazione dell'Immobile dal 09/01/2019

N.	DATI IDENTIFICATIVI			DATI CLASSAMENTO						DATI DERIVANTI DA	
	Foglio	Particella	Sub	Porz	Qualità Classe	Superficie(m²)		Deduz	Reddito		
						ha	are ca		Dominicale		Agrario
1	18	1028		-	ULIVETO 4	02	35	A1	Euro 0,11	Euro 0,06	FRAZIONAMENTO del 09/01/2019 protocollo n. PI0001438 in atti dal 09/01/2019 presentato il 09/01/2019 (n. 1438.1/2019)
Notifica				Partita							

Nella variazione sono stati soppressi i seguenti immobili:

- foglio 18 particella 185

Sono stati inoltre variati i seguenti immobili:

- foglio 18 particella 186 - foglio 18 particella 1027 - foglio 18 particella 1029

L'intestazione alla data della richiesta deriva dai seguenti atti:

Situazione degli intestati dal 09/01/2019

N.	DATI ANAGRAFICI	CODICE FISCALE	DIRITTI E ONERI REALI
1	COMUNE DI VICOPISANO con sede in VICOPISANO	00230610503	(1) Proprieta` per 1000/1000
DATI DERIVANTI DA		FRAZIONAMENTO del 09/01/2019 protocollo n. PI0001438 in atti dal 09/01/2019 Registrazione: presentato il 09/01/2019 (n. 1438.1/2019)	

Visura storica per immobile

Situazione degli atti informatizzati dall'impianto meccanografico al 11/01/2019

Situazione dell'immobile che ha originato il precedente dall'impianto meccanografico

N.	DATI IDENTIFICATIVI			DATI CLASSAMENTO					DATI DERIVANTI DA	
	Foglio	Particella	Sub	Porz	Qualità Classe	Superficie(m²)	Deduz	Reddito		
						ha are ca		Dominicale		Agrario
1	18	185		-	ULIVETO 4	04 50	A1	Euro 0,21 L. 401	Euro 0,12 L. 225	Impianto meccanografico del 30/05/1975
Notifica						Partita	949			

L'intestazione alla data della richiesta deriva dai seguenti atti:

Situazione degli intestati dal 24/07/1977

N.	DATI ANAGRAFICI	CODICE FISCALE	DIRITTI E ONERI REALI
1	COMUNE DI VICOPISANO con sede in VICOPISANO	00230610503	(1) Proprieta` per 1000/1000 fino al 09/01/2019
DATI DERIVANTI DA		DECRETO (DISPOSIZIONI DELLE AUTORITA') del 24/07/1977 protocollo n. 00002449 Voltura in atti dal 29/05/2000 Repertorio n.: 616 Rogante: PRESIDENTE REPUBBL Sede: ROMA Registrazione: Sede: TRASFERIMENTO DI BENI (n. 1039.1/1999)	

Situazione degli intestati dall'impianto meccanografico

N.	DATI ANAGRAFICI	CODICE FISCALE	DIRITTI E ONERI REALI
1	PIA EREDITA GATTAI		fino al 24/07/1977
DATI DERIVANTI DA		Impianto meccanografico del 30/05/1975	

Unità immobiliari n. 1

Tributi erariali: Euro 0,90

Visura telematica

* Codice Fiscale Validato in Anagrafe Tributaria



TIPO FRAZIONAMENTO

ATTO DI AGGIORNAMENTO

Attestato di Approvazione

Ufficio provinciale di: PISA - Territorio

Protocollo: 2019/1438

Data: 09/01/2019

Codice file PREGEO:

Pag. 1 di 1

Dati generali del tipo

Comune	VICOPISSANO	Sez. Censuaria	
Foglio	18	Particelle	185,186
Tecnico	BECHERINI MARCO	Qualifica	GEOMETRA
Provincia	PISA		

Esiti dell'aggiornamento censuario

Sintesi delle variazioni

Di seguito si riportano i dati di approvazione che hanno determinato il corrispondente aggiornamento della Banca Dati:

Frazionamento

Operazione	Identificativo				Superficie				Lotti		Dati Censuari		R. D.	R. A.	Deduzioni
	Originale		Provvisorio	Definitivo	m ²			Natura	Provvisorio	Definitivo	Qualità	Classe	€	€	
	principale	sub			ha	a	ca								
O	186	000			00000	02	20	SN			282		0	0	NO
V	186	000			00000	01	90	SN			000		0	0	NO
C		000	b	1027	00000	00	30	SN			000		0	0	NO
O	185	000			00000	04	50	SN			036	04	0,21	0,12	SI
S	185	000			00000	00	00				000				
C		000	a	1028	00000	02	35	SN			000		0,11	0,06	SI
C		000	b	1029	00000	02	15	SN			000		0,1	0,06	SI

Estremi di approvazione del tipo

Il presente TIPO FRAZIONAMENTO è stato redatto su estratto di mappa rilasciato dall'Ufficio con prot. n. 0074855/2018 del 13/11/2018 e viene approvato perché riconosciuto conforme alle norme vigenti

Protocollo n.:

2019/PI0001438

Data di approvazione: 09/01/2019

Il Tecnico:

APPROVAZ. AUTOMATICA

Il Direttore dell'Ufficio:

PATRIZIA MUSCARA`

(Responsabile del procedimento)

Dati amministrativo contabili

Ricevuta di cassa n.: 494

Data di richiesta del servizio: 09/01/2019

Riscossi € 93.00 di cui € 28 per l'imposta di bollo riscossa in modo virtuale ed € 65 per tributi speciali catastali

Esito dell'aggiornamento cartografico - Atto di aggiornamento protocollo n. 2019/1438 del 9/1/2019

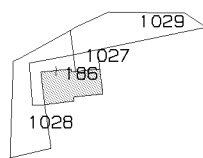

N=42300

E=-60800

4 Particelle: 1027,1028,1029,186

Comune: VICOPISANO
Foglio: 18
Richiedente: BECHERINI MARCO
Scala originale: 1:2000
Dimensione cornice: 534.000 x 378.000 metri
9-Jan-2019 14:45:16
Prot. n. PI1438/2019

Agenzia delle Entrate
CATASTO FABBRICATI
 Ufficio Provinciale di
Pisa

Dichiarazione protocollo n. PI0009062 del 13/02/2019

Comune di Vicopisano

Via Crucis

civ. 3

Identificativi Catastali:

Sezione:

Foglio: 18

Particella: 186

Subalterno: 4

Compilata da:
 Becherini Marco

Iscritto all'albo:
 Geometri

Prov. Pisa

N. 01095

Planimetria

Scheda n. 1

Scala 1:200

ALLEGATO N.7

PIANO TERRA

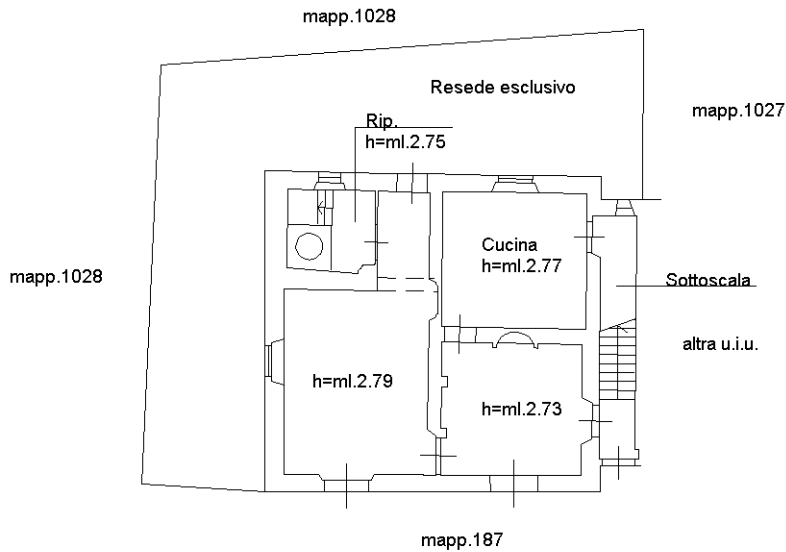

PIANO PRIMO

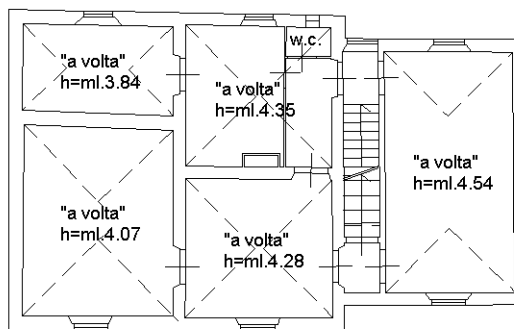

PIANO SECONDO

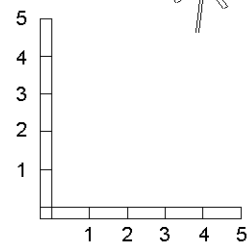
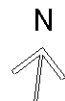
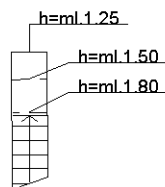

Ultima planimetria in atti

ALLEGATO N.8

Scala 1:100

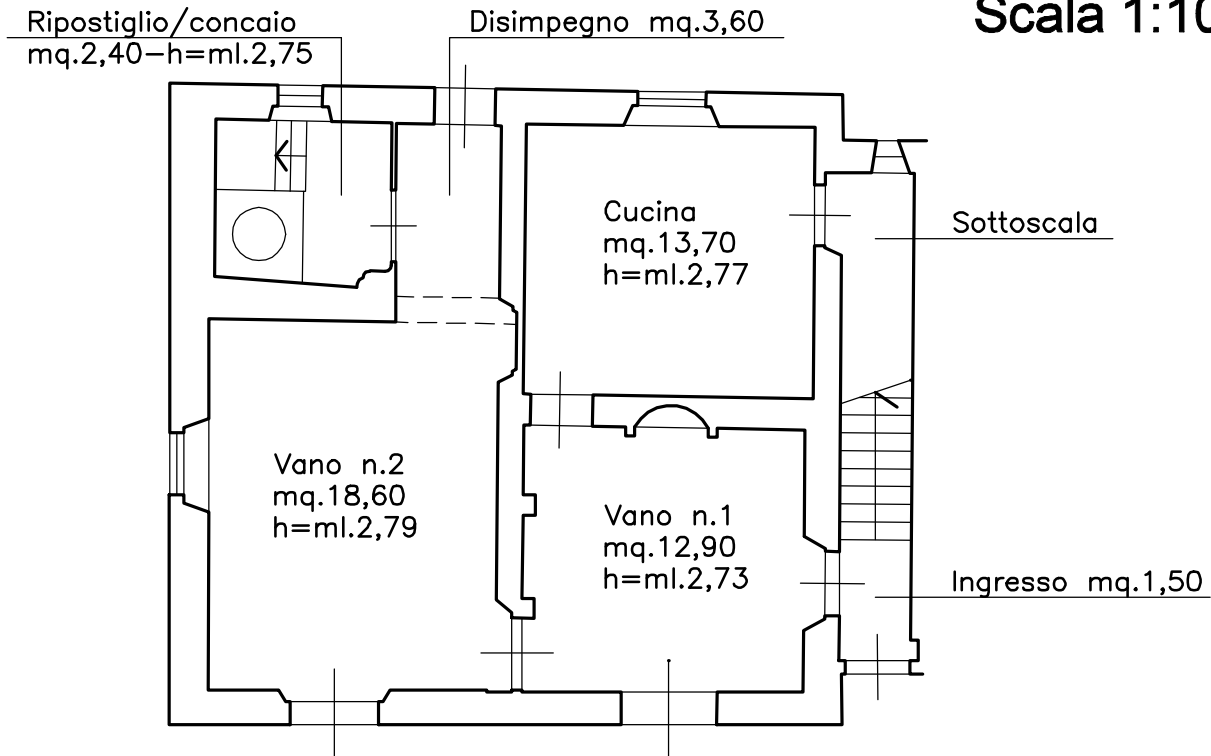

PIANO TERRA

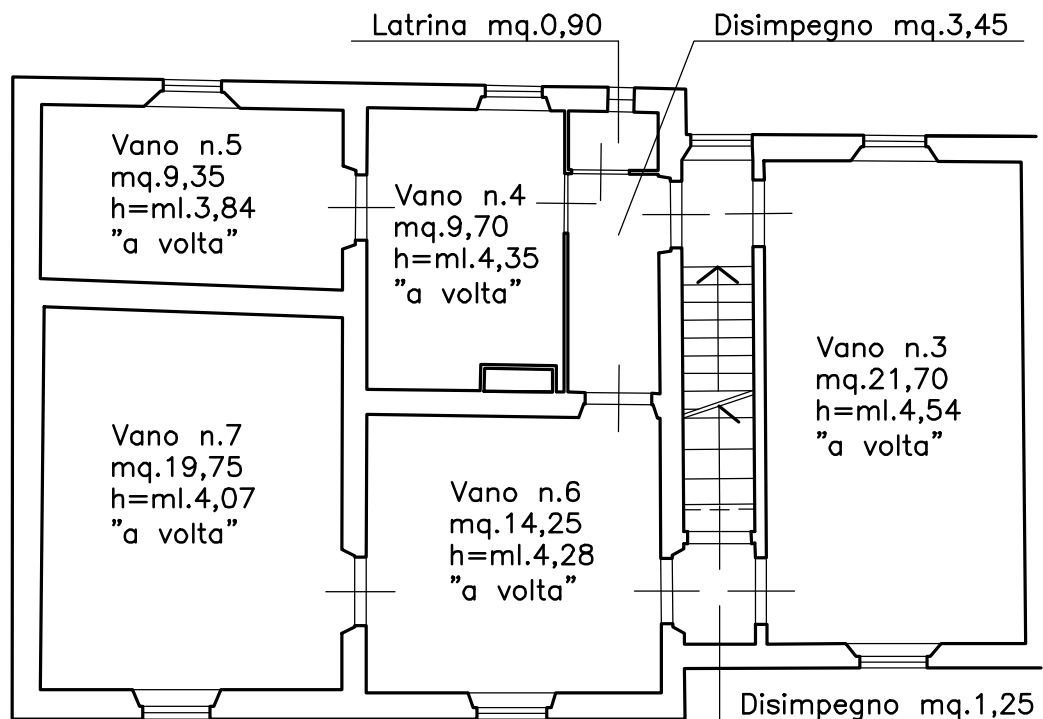

PIANO PRIMO

MODULATO
P. - C.M. S.F. - 481



MINISTERO DELLE FINANZE
DIREZIONE GENERALE DEL CATASTO E DEI SERVIZI TECNICI ERARIALI

MICROFILMATO

MOD. B (Nuovo Catasto Edilizio Urbano)

Lire 20

53

NUOVO CATASTO EDILIZIO URBANO

(R. DECRETO-LEGGE 13 APRILE 1939, N. 632)

Tw 8/9

Planimetria dell'immobile situato nel Comune di Vicopisano Via Poggio della Via Crucis

Ditta Comune di Vicopisano

Allegata alla dichiarazione presentata all'Ufficio Tecnico Erariale di Pisa

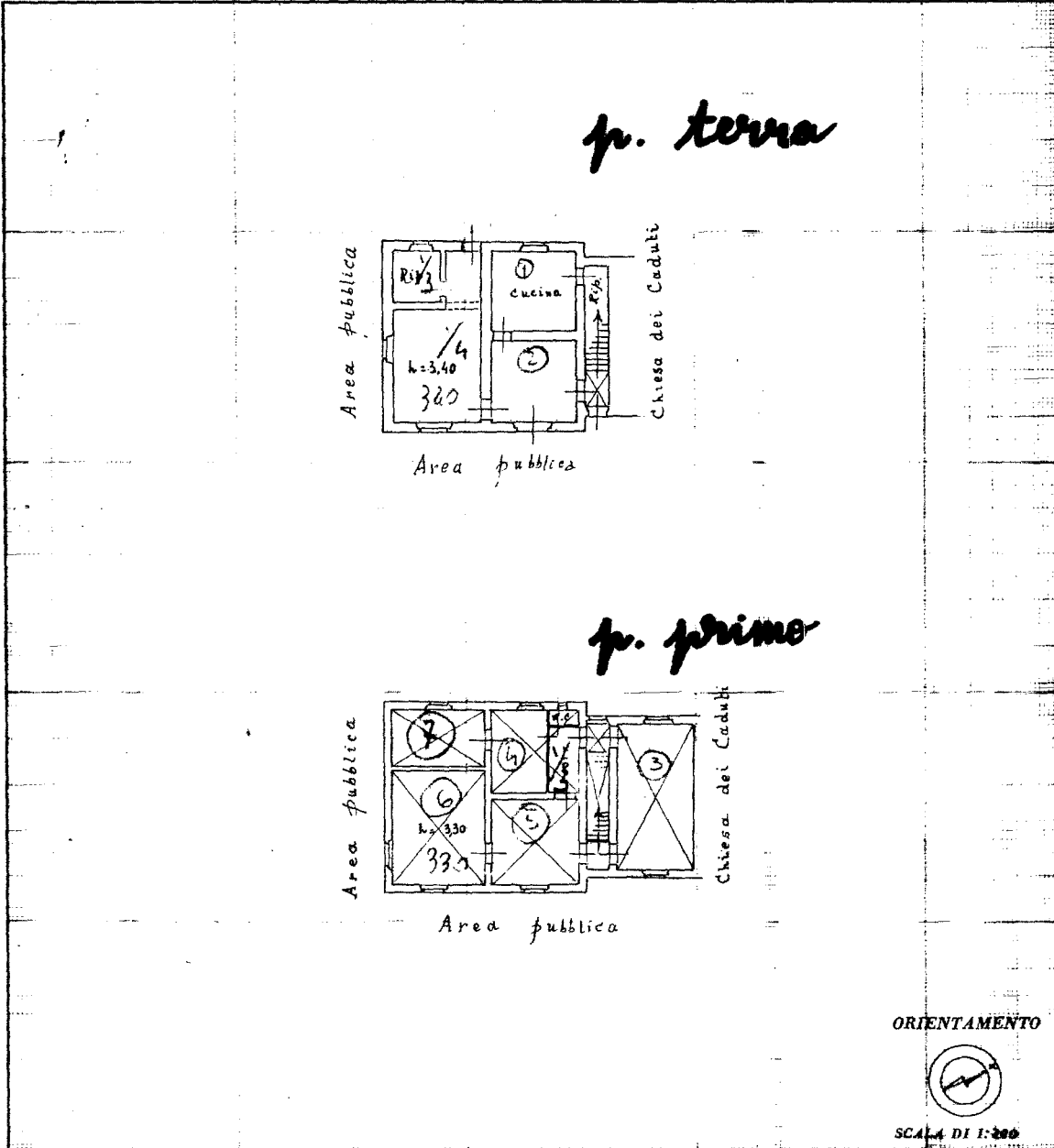

SPAZIO RISERVATO PER LE ANNOTAZIONI D'UFFICIO

DATA 26/6/57

PROT. N° 383

FC

Compilata dal Perito Edile
Cordelli Renata
 (Titolo, nome e cognome del tecnico)

Iscritto all'Albo dei periti
 della Provincia di Pisa

DATA 15/6/57

Firma: C. Cordelli

ISTITUTO POLIGRAFICO DELLO STATO

Catasto dei Fabbricati - Situazione al 22/08/2018 - Comune di VICOPISSANO (L.850) - < Foglio: 18 - Particella: 186 - Subalterno: 2 >
VIA CRUCIS n. 6 piano: T-1;

Ultima planimetria in atti

PARTITA N. 297 Comune VICOPISANO La partita si compone di N. 3 schede di cui questa è la 1. PARTITA N. 297

Matricola anogr. trib.	Matriz. N.	DITTA	DITTA	Matriz. N.	Matricola anogr. trib.
a		COMUNE di VICOPISANO			

ISCRIZIONE DEI BENI NEL LIBRO FONDARIO	CAUSE ED ESTREMI DELLE MUTAZIONI				
	ATTI E DOCUMENTI GIUSTIFICATIVI		ALTRE INDICAZIONI		
	NOTA di valore o di variazione		DECRETO del Giudice		
	Numero di indici	Numero	Data	Numero	Data

Princ. intestato COMUNE ALLEGATO N.10

INDICAZIONE DEI BENI

Riferimento al n. d'ind. delle mutazioni	PARTITA		RIFERIMENTO ALLA MAPPA		UBICAZIONE			Dati di classamento			CONSISTENZA CATASTALE			RENDITA CATASTALE			NOTE			
	di	di	Set.	Foglio	Numero	Princ.	Sub.	Via, Piazza, Vicolo, Calle, ecc.	N.	Area	Zona cens.	Categ.	classe	Vani	m ²	m ²		L.	a L.	ann al
	Provenienza	Carico																		
a	Imp.		1	190	-	V. Prov. Viconese	2	T	B/5	3			838			838				
a	Imp.		1	0	-	V. Prov. Viconese		T	E/8							zero	P.E.			
a	Imp.		7	B	-	V. Comunale Butese		T	E/8							zero	P.E.			
a	Imp.		10	C	-	V. dietro le Fornaci		T	E/8							zero	P.E.			
a	Imp.		14	167	-	V. Mazzini	8	T-1	B/5	3			3030			3030				
a	Imp.		15	B	-	V. Prov. Viconese		T	E/9							zero	P.E.			
a	Imp.		16	D	-	V. C. Battisti		T	E/8							zero	P.E.			
a	Imp.		18	186	1	V. Crucis		T	E/7							zero	P.E.			
a	Imp.		18	186	2	V. Crucis	6	T-1	A/2	1			836							
a	Imp.		18	273	-	V. Crucis		T	E/7							zero	P.E.			
a	Imp.		19	17	-	V. G. Verdi		T	E/9							zero	P.E.			
a	Imp.		19	18	-	V. G. Verdi		T	E/9							zero	P.E.			
a - 2	Imp.	297	19	34	1	P. del Municipio	1	T-1	B/4	2			5840			4672				
a - 2	Imp.	297	19	34	2	P. del Municipio	1	2	B/5	2			2885			2596				
a - 1	Imp.	297	19	35	3	P. del Municipio	1	3	A/4	3			850			850				
a - 2	Imp.	297	19	119	1	V. del Pretorio	24	T	A/4	1			55			455				
a - 2	Imp.	297	19	119	2	V. del Pretorio	24	T-1	A/4	2			15			378				
a	Imp.		19	119	3	V. del Pretorio (PT-2-3)	25		B/5	U			1432			286				
a	Imp.		19	119	4	V. del Pretorio	25	T-1	A/4	1			5			420				
a - 2	Imp.	297	19	119	5	V. del Pretorio	25	T-2	A/5	2			55			352				
a	Imp.		19	119	6	V. del Pretorio	25	T-1	A/4	1			5			350				
a - 2	Imp.	297	19	119	7	V. Pretorio	25	T-2	A/4	1			55			385				
a	Imp.		19	119	8	V. Pretorio	25	2	A/5	2			35			224				
a	Imp.		19	119	9	V. Pretorio	25	1	A/4	2			4			336				
a	Imp.		19	198	-	V. Pietraia		T	E/9							zero	P.E.			
a	Imp.		19	222	-	V. Loria		T	E/9							zero	P.E.			
a	Imp.		19	245	1	P. Cavalca (PT-1-2)	6		B/5	3			4785			4735				

1	369	24-10-966		Impianto dello schedario
-	372			Denuncia di variazione n.369 e n.372 in data 15-5-1957.
-	1957			FRAZIONAMENTO: F.19 n.34 sub.3 e n.35 sub.3 divise in: F.19 n.34 sub.3 e n.35 sub.3 e F.19 n.35 sub.4
2	370-375	17/1/967		Denuncia di variazione in data 15/5/1957-24/5/1957 e 26/6/1957
-	376			F.19 n.119 sub.1-2-5-7- n.34 sub.1/2 e n.35 sub.1 variati di consistenza.
-	380			F.19 n.34 sub.2 e n.35 sub.2 variati di categoria.
3	604	4/6/69		A: O.N.M.I. Opera Nazionale Maternità e Infanzia-
-	1966			Convenzione in data 12/4/1960 atto n. 36374 notaio Gambini in Pisa ivi
-				reg. il 12/5/1960 al n. 24764
4		8/2/71		Dichiarazioni di N.C. in data 26/6/1957. Si caricano:
-	36			F. 11 n. 33 F. 15 n. 66-205
-	34			F. 25 n. 369
-	32			F. 26 n. 545-546-
-	1957			-----

CATASTRO EDIZIONE URBANO Mod. N. 55 Modulo P. 1 - 1.439
 SCHEDARIO PARTITE
 MINISTERO DELLE FINANZE - DIREZIONE GENERALE DEL CATASTRO E DEI SERVIZI TECNICI CATASTALI

Data: 12/11/1981 Operatore: P. Neri - Vicopisano (L.850) < Partita 297 >
 Tot. schede: 1 - Scheda 1

Direzione Provinciale di PISA
Ufficio provinciale - Territorio
Servizio di Pubblicità Immobiliare

Data 19/11/2019 Ora 09:01:26
Pag. 1 - Fine

ALLEGATO N.11

Ispezione telematica

Ispezione n. T18570 del 19/11/2019

per immobile

Richiedente BCHMRC

Dati della richiesta

Immobile : Comune di VICOPISANO (PI)
Tipo catasto : Terreni
Foglio : 18 - Particella 185
Ulteriori restrizioni: Nessuna

Situazione aggiornamento

Periodo informatizzato dal 18/01/1996 al 15/11/2019

Elenco immobili

Comune di VICOPISANO (PI) Catasto Terreni

1. Sezione urbana - Foglio 0018 Particella 00185 Subalterno -

Elenco sintetico delle formalità

-
1. TRASCRIZIONE del 19/03/1999 - Registro Particolare 2112 Registro Generale 3580
Pubblico ufficiale RAFFAELE LENZI Repertorio 25890 del 22/02/1999
ATTO TRA VIVI - ATTO DI DEPOSITO
Nota disponibile in formato elettronico

Direzione Provinciale di PISA
Ufficio provinciale - Territorio
Servizio di Pubblicità Immobiliare

Data 19/11/2019 Ora 08:57:31
Pag. 1 - Fine

Ispezione telematica

Ispezione n. T16972 del 19/11/2019

per immobile

Richiedente BCHMRC

Dati della richiesta

Immobile :

Comune di VICOPISANO (PI)

Tipo catasto : Fabbricati

Foglio : 18 - Particella 186 - Subalterno 2

Ulteriori restrizioni:

Nessuna

Situazione aggiornamento

Periodo informatizzato dal

18/01/1996 al

15/11/2019

Elenco immobili

Comune di VICOPISANO (PI) Catasto Fabbricati

1. Sezione urbana - Foglio 0018 Particella 00186 Subalterno 0002

Elenco sintetico delle formalità

-
1. TRASCRIZIONE del 19/03/1999 - Registro Particolare 2113 Registro Generale 3581
Pubblico ufficiale RAFFAELE LENZI Repertorio 25890 del 22/02/1999
ATTO TRA VIVI - ATTO DI DEPOSITO
Nota disponibile in formato elettronico

Direzione Provinciale di PISA
Ufficio provinciale - Territorio
Servizio di Pubblicità Immobiliare

Data 19/11/2019 Ora 09:00:29
Pag. 1 - Fine

Ispezione telematica

Ispezione n. T18193 del 19/11/2019

per immobile

Richiedente BCHMRC

Dati della richiesta

Immobile : Comune di VICOPISANO (PI)
Tipo catasto : Terreni
Foglio : 18 - Particella 187
Ulteriori restrizioni: Nessuna

Situazione aggiornamento

Periodo informatizzato dal 18/01/1996 al 15/11/2019

Elenco immobili

Comune di VICOPISANO (PI) Catasto Terreni

1. Sezione urbana - Foglio 0018 Particella 00187 Subalterno -

Elenco sintetico delle formalità

-
1. TRASCRIZIONE del 19/03/1999 - Registro Particolare 2112 Registro Generale 3580
Pubblico ufficiale RAFFAELE LENZI Repertorio 25890 del 22/02/1999
ATTO TRA VIVI - ATTO DI DEPOSITO
Nota disponibile in formato elettronico

Ispezione telematica

n. T 194305 del 06/11/2019

Inizio ispezione 06/11/2019 14:03:27

Richiedente BCHMRC

Tassa versata € 3,60

Nota di trascrizione

Registro generale n. 3580

Registro particolare n. 2112

Presentazione n. 2 del 19/03/1999

Sezione A - Generalità**Dati relativi al titolo**

Descrizione ATTO NOTARILE PUBBLICO

Data 22/02/1999

Notaio RAFFAELE LENZI

Sede MONTECATINI-TERME (PT)

Numero di repertorio 25890

Codice fiscale LNZ RFL 54T31 H980 W

Dati relativi alla convenzione

Specie ATTO TRA VIVI

Descrizione 100 ATTO DI DEPOSITO

Voltura catastale automatica NO

Altri dati

Sono presenti nella sezione D parti libere relative a sezione A e sezione B

Dati riepilogativi

Unità negoziali 1

Soggetti a favore 1

Soggetti contro 1

Sezione B - Immobili

Unità negoziale n. 1

Immobile n. 1

Comune L850 - VICOPISANO (PI)

Catasto TERRENI

Foglio 13 Particella 1 Subalterno -

Natura T - TERRENO Consistenza -

Immobile n. 2

Comune L850 - VICOPISANO (PI)

Catasto TERRENI

Foglio 13 Particella 2 Subalterno -

Natura T - TERRENO Consistenza -

Immobile n. 3

Comune L850 - VICOPISANO (PI)

Catasto TERRENI

Ispezione telematica

n. T 194305 del 06/11/2019

Inizio ispezione 06/11/2019 14:03:27

Richiedente BCHMRC

Tassa versata € 3,60

Nota di trascrizione

Registro generale n. 3580

Registro particolare n. 2112

Presentazione n. 2 del 19/03/1999

Foglio	13	Particella	3	Subalterno	-
Natura	T - TERRENO			Consistenza	-
Immobile n. 4					
Comune	L850 - VICOPISANO			(PI)	
Catasto	TERRENI				
Foglio	13	Particella	4	Subalterno	-
Natura	T - TERRENO			Consistenza	-
Immobile n. 5					
Comune	L850 - VICOPISANO			(PI)	
Catasto	TERRENI				
Foglio	13	Particella	6	Subalterno	-
Natura	T - TERRENO			Consistenza	-
Immobile n. 6					
Comune	L850 - VICOPISANO			(PI)	
Catasto	TERRENI				
Foglio	13	Particella	8	Subalterno	-
Natura	T - TERRENO			Consistenza	-
Immobile n. 7					
Comune	L850 - VICOPISANO			(PI)	
Catasto	TERRENI				
Foglio	13	Particella	9	Subalterno	-
Natura	T - TERRENO			Consistenza	-
Immobile n. 8					
Comune	L850 - VICOPISANO			(PI)	
Catasto	TERRENI				
Foglio	13	Particella	10	Subalterno	-
Natura	T - TERRENO			Consistenza	-
Immobile n. 9					
Comune	L850 - VICOPISANO			(PI)	
Catasto	TERRENI				
Foglio	13	Particella	11	Subalterno	-
Natura	T - TERRENO			Consistenza	-
Immobile n. 10					
Comune	L850 - VICOPISANO			(PI)	
Catasto	TERRENI				
Foglio	13	Particella	12	Subalterno	-
Natura	T - TERRENO			Consistenza	-

Ispezione telematica

n. T 194305 del 06/11/2019

Inizio ispezione 06/11/2019 14:03:27

Richiedente BCHMRC

Tassa versata € 3,60

Nota di trascrizione

Registro generale n. 3580

Registro particolare n. 2112

Presentazione n. 2 del 19/03/1999

Immobile n. 11

Comune	L850 - VICOPISANO		(PI)	
Catasto	TERRENI			
Foglio	13 Particella	13	Subalterno	-
Natura	T - TERRENO		Consistenza	-

Immobile n. 12

Comune	L850 - VICOPISANO		(PI)	
Catasto	TERRENI			
Foglio	13 Particella	14	Subalterno	-
Natura	T - TERRENO		Consistenza	-

Immobile n. 13

Comune	L850 - VICOPISANO		(PI)	
Catasto	TERRENI			
Foglio	13 Particella	15	Subalterno	-
Natura	T - TERRENO		Consistenza	-

Immobile n. 14

Comune	L850 - VICOPISANO		(PI)	
Catasto	TERRENI			
Foglio	13 Particella	16	Subalterno	-
Natura	T - TERRENO		Consistenza	-

Immobile n. 15

Comune	L850 - VICOPISANO		(PI)	
Catasto	TERRENI			
Foglio	13 Particella	19	Subalterno	-
Natura	T - TERRENO		Consistenza	-

Immobile n. 16

Comune	L850 - VICOPISANO		(PI)	
Catasto	TERRENI			
Foglio	13 Particella	20	Subalterno	-
Natura	T - TERRENO		Consistenza	-

Immobile n. 17

Comune	L850 - VICOPISANO		(PI)	
Catasto	TERRENI			
Foglio	13 Particella	21	Subalterno	-
Natura	T - TERRENO		Consistenza	-

Immobile n. 18

Comune	L850 - VICOPISANO		(PI)	
Catasto	TERRENI			

Ispezione telematica

n. T 194305 del 06/11/2019

Inizio ispezione 06/11/2019 14:03:27

Richiedente BCHMRC

Tassa versata € 3,60

Nota di trascrizione

Registro generale n. 3580

Registro particolare n. 2112

Presentazione n. 2 del 19/03/1999

Foglio	13	Particella	22	Subalterno	-
Natura	T	TERRENO		Consistenza	-
Immobile n. 19					
Comune	L850 - VICOPISANO			(PI)	
Catasto	TERRENI				
Foglio	13	Particella	23	Subalterno	-
Natura	T	TERRENO		Consistenza	-
Immobile n. 20					
Comune	L850 - VICOPISANO			(PI)	
Catasto	TERRENI				
Foglio	13	Particella	24	Subalterno	-
Natura	T	TERRENO		Consistenza	-
Immobile n. 21					
Comune	L850 - VICOPISANO			(PI)	
Catasto	TERRENI				
Foglio	13	Particella	25	Subalterno	-
Natura	T	TERRENO		Consistenza	-
Immobile n. 22					
Comune	L850 - VICOPISANO			(PI)	
Catasto	TERRENI				
Foglio	13	Particella	26	Subalterno	-
Natura	T	TERRENO		Consistenza	-
Immobile n. 23					
Comune	L850 - VICOPISANO			(PI)	
Catasto	TERRENI				
Foglio	13	Particella	27	Subalterno	-
Natura	T	TERRENO		Consistenza	-
Immobile n. 24					
Comune	L850 - VICOPISANO			(PI)	
Catasto	TERRENI				
Foglio	13	Particella	29	Subalterno	-
Natura	T	TERRENO		Consistenza	-
Immobile n. 25					
Comune	L850 - VICOPISANO			(PI)	
Catasto	TERRENI				
Foglio	13	Particella	30	Subalterno	-
Natura	T	TERRENO		Consistenza	-

Ispezione telematica

n. T 194305 del 06/11/2019

Inizio ispezione 06/11/2019 14:03:27

Richiedente BCHMRC

Tassa versata € 3,60

Nota di trascrizione

Registro generale n. 3580

Registro particolare n. 2112

Presentazione n. 2 del 19/03/1999

Immobile n. 26

Comune	L850 - VICOPISANO		(PI)	
Catasto	TERRENI			
Foglio	13 Particella	31	Subalterno	-
Natura	T - TERRENO		Consistenza	-

Immobile n. 27

Comune	L850 - VICOPISANO		(PI)	
Catasto	TERRENI			
Foglio	13 Particella	32	Subalterno	-
Natura	T - TERRENO		Consistenza	-

Immobile n. 28

Comune	L850 - VICOPISANO		(PI)	
Catasto	TERRENI			
Foglio	13 Particella	33	Subalterno	-
Natura	T - TERRENO		Consistenza	-

Immobile n. 29

Comune	L850 - VICOPISANO		(PI)	
Catasto	TERRENI			
Foglio	13 Particella	34	Subalterno	-
Natura	T - TERRENO		Consistenza	-

Immobile n. 30

Comune	L850 - VICOPISANO		(PI)	
Catasto	TERRENI			
Foglio	13 Particella	35	Subalterno	-
Natura	T - TERRENO		Consistenza	-

Immobile n. 31

Comune	L850 - VICOPISANO		(PI)	
Catasto	TERRENI			
Foglio	13 Particella	36	Subalterno	-
Natura	T - TERRENO		Consistenza	-

Immobile n. 32

Comune	L850 - VICOPISANO		(PI)	
Catasto	TERRENI			
Foglio	13 Particella	37	Subalterno	-
Natura	T - TERRENO		Consistenza	-

Immobile n. 33

Comune	L850 - VICOPISANO		(PI)	
Catasto	TERRENI			

Ispezione telematica

n. T 194305 del 06/11/2019

Inizio ispezione 06/11/2019 14:03:27

Richiedente BCHMRC

Tassa versata € 3,60

Nota di trascrizione

Registro generale n. 3580

Registro particolare n. 2112

Presentazione n. 2 del 19/03/1999

Foglio	13	Particella	38	Subalterno	-
Natura	T -	TERRENO		Consistenza	-
Immobile n.	34				
Comune	L850 -	VICOPISANO		(PI)	
Catasto	TERRENI				
Foglio	13	Particella	39	Subalterno	-
Natura	T -	TERRENO		Consistenza	-
Immobile n.	35				
Comune	L850 -	VICOPISANO		(PI)	
Catasto	TERRENI				
Foglio	13	Particella	40	Subalterno	-
Natura	T -	TERRENO		Consistenza	-
Immobile n.	36				
Comune	L850 -	VICOPISANO		(PI)	
Catasto	TERRENI				
Foglio	13	Particella	41	Subalterno	-
Natura	T -	TERRENO		Consistenza	-
Immobile n.	37				
Comune	L850 -	VICOPISANO		(PI)	
Catasto	TERRENI				
Foglio	13	Particella	42	Subalterno	-
Natura	T -	TERRENO		Consistenza	-
Immobile n.	38				
Comune	L850 -	VICOPISANO		(PI)	
Catasto	TERRENI				
Foglio	13	Particella	43	Subalterno	-
Natura	T -	TERRENO		Consistenza	-
Immobile n.	39				
Comune	L850 -	VICOPISANO		(PI)	
Catasto	TERRENI				
Foglio	13	Particella	44	Subalterno	-
Natura	T -	TERRENO		Consistenza	-
Immobile n.	40				
Comune	L850 -	VICOPISANO		(PI)	
Catasto	TERRENI				
Foglio	13	Particella	46	Subalterno	-
Natura	T -	TERRENO		Consistenza	-

Ispezione telematica

n. T 194305 del 06/11/2019

Inizio ispezione 06/11/2019 14:03:27

Richiedente BCHMRC

Tassa versata € 3,60

Nota di trascrizione

Registro generale n. 3580

Registro particolare n. 2112

Presentazione n. 2 del 19/03/1999

Immobile n. 41

Comune	L850 - VICOPISANO		(PI)	
Catasto	TERRENI			
Foglio	13 Particella	50	Subalterno	-
Natura	T - TERRENO		Consistenza	-

Immobile n. 42

Comune	L850 - VICOPISANO		(PI)	
Catasto	TERRENI			
Foglio	13 Particella	51	Subalterno	-
Natura	T - TERRENO		Consistenza	-

Immobile n. 43

Comune	L850 - VICOPISANO		(PI)	
Catasto	TERRENI			
Foglio	13 Particella	52	Subalterno	-
Natura	T - TERRENO		Consistenza	-

Immobile n. 44

Comune	L850 - VICOPISANO		(PI)	
Catasto	TERRENI			
Foglio	13 Particella	53	Subalterno	-
Natura	T - TERRENO		Consistenza	-

Immobile n. 45

Comune	L850 - VICOPISANO		(PI)	
Catasto	TERRENI			
Foglio	13 Particella	54	Subalterno	-
Natura	T - TERRENO		Consistenza	-

Immobile n. 46

Comune	L850 - VICOPISANO		(PI)	
Catasto	TERRENI			
Foglio	13 Particella	55	Subalterno	-
Natura	T - TERRENO		Consistenza	-

Immobile n. 47

Comune	L850 - VICOPISANO		(PI)	
Catasto	TERRENI			
Foglio	13 Particella	59	Subalterno	-
Natura	T - TERRENO		Consistenza	-

Immobile n. 48

Comune	L850 - VICOPISANO		(PI)	
Catasto	TERRENI			

Ispezione telematica

n. T 194305 del 06/11/2019

Inizio ispezione 06/11/2019 14:03:27

Richiedente BCHMRC

Tassa versata € 3,60

Nota di trascrizione

Registro generale n. 3580

Registro particolare n. 2112

Presentazione n. 2 del 19/03/1999

Foglio	13	Particella	60	Subalterno	-
Natura	T	TERRENO		Consistenza	-
Immobile n. 49					
Comune	L850 - VICOPISANO			(PI)	
Catasto	TERRENI				
Foglio	13	Particella	61	Subalterno	-
Natura	T	TERRENO		Consistenza	-
Immobile n. 50					
Comune	L850 - VICOPISANO			(PI)	
Catasto	TERRENI				
Foglio	13	Particella	62	Subalterno	-
Natura	T	TERRENO		Consistenza	-
Immobile n. 51					
Comune	L850 - VICOPISANO			(PI)	
Catasto	TERRENI				
Foglio	13	Particella	64	Subalterno	-
Natura	T	TERRENO		Consistenza	-
Immobile n. 52					
Comune	L850 - VICOPISANO			(PI)	
Catasto	TERRENI				
Foglio	13	Particella	65	Subalterno	-
Natura	T	TERRENO		Consistenza	-
Immobile n. 53					
Comune	L850 - VICOPISANO			(PI)	
Catasto	TERRENI				
Foglio	13	Particella	66	Subalterno	-
Natura	T	TERRENO		Consistenza	-
Immobile n. 54					
Comune	L850 - VICOPISANO			(PI)	
Catasto	TERRENI				
Foglio	13	Particella	67	Subalterno	-
Natura	T	TERRENO		Consistenza	-
Immobile n. 55					
Comune	L850 - VICOPISANO			(PI)	
Catasto	TERRENI				
Foglio	13	Particella	69	Subalterno	-
Natura	T	TERRENO		Consistenza	-

Ispezione telematica

n. T 194305 del 06/11/2019

Inizio ispezione 06/11/2019 14:03:27

Richiedente BCHMRC

Tassa versata € 3,60

Nota di trascrizione

Registro generale n. 3580

Registro particolare n. 2112

Presentazione n. 2 del 19/03/1999

Immobile n. 56

Comune	L850 - VICOPISANO		(PI)	
Catasto	TERRENI			
Foglio	13 Particella	70	Subalterno	-
Natura	T - TERRENO		Consistenza	-

Immobile n. 57

Comune	L850 - VICOPISANO		(PI)	
Catasto	TERRENI			
Foglio	13 Particella	71	Subalterno	-
Natura	T - TERRENO		Consistenza	-

Immobile n. 58

Comune	L850 - VICOPISANO		(PI)	
Catasto	TERRENI			
Foglio	13 Particella	72	Subalterno	-
Natura	T - TERRENO		Consistenza	-

Immobile n. 59

Comune	L850 - VICOPISANO		(PI)	
Catasto	TERRENI			
Foglio	13 Particella	73	Subalterno	-
Natura	T - TERRENO		Consistenza	-

Immobile n. 60

Comune	L850 - VICOPISANO		(PI)	
Catasto	TERRENI			
Foglio	13 Particella	74	Subalterno	-
Natura	T - TERRENO		Consistenza	-

Immobile n. 61

Comune	L850 - VICOPISANO		(PI)	
Catasto	TERRENI			
Foglio	13 Particella	75	Subalterno	-
Natura	T - TERRENO		Consistenza	-

Immobile n. 62

Comune	L850 - VICOPISANO		(PI)	
Catasto	TERRENI			
Foglio	13 Particella	76	Subalterno	-
Natura	T - TERRENO		Consistenza	-

Immobile n. 63

Comune	L850 - VICOPISANO		(PI)	
Catasto	TERRENI			

Ispezione telematica

n. T 194305 del 06/11/2019

Inizio ispezione 06/11/2019 14:03:27

Richiedente BCHMRC

Tassa versata € 3,60

Nota di trascrizione

Registro generale n. 3580

Registro particolare n. 2112

Presentazione n. 2 del 19/03/1999

Foglio	13	Particella	77	Subalterno	-
Natura	T - TERRENO			Consistenza	-
Immobile n. 64					
Comune	L850 - VICOPISANO			(PI)	
Catasto	TERRENI				
Foglio	13	Particella	78	Subalterno	-
Natura	T - TERRENO			Consistenza	-
Immobile n. 65					
Comune	L850 - VICOPISANO			(PI)	
Catasto	TERRENI				
Foglio	13	Particella	79	Subalterno	-
Natura	T - TERRENO			Consistenza	-
Immobile n. 66					
Comune	L850 - VICOPISANO			(PI)	
Catasto	TERRENI				
Foglio	13	Particella	81	Subalterno	-
Natura	T - TERRENO			Consistenza	-
Immobile n. 67					
Comune	L850 - VICOPISANO			(PI)	
Catasto	TERRENI				
Foglio	13	Particella	82	Subalterno	-
Natura	T - TERRENO			Consistenza	-
Immobile n. 68					
Comune	L850 - VICOPISANO			(PI)	
Catasto	TERRENI				
Foglio	13	Particella	88	Subalterno	-
Natura	T - TERRENO			Consistenza	-
Immobile n. 69					
Comune	L850 - VICOPISANO			(PI)	
Catasto	TERRENI				
Foglio	13	Particella	89	Subalterno	-
Natura	T - TERRENO			Consistenza	-
Immobile n. 70					
Comune	L850 - VICOPISANO			(PI)	
Catasto	TERRENI				
Foglio	17	Particella	30	Subalterno	-
Natura	T - TERRENO			Consistenza	-

Ispezione telematica

n. T 194305 del 06/11/2019

Inizio ispezione 06/11/2019 14:03:27

Richiedente BCHMRC

Tassa versata € 3,60

Nota di trascrizione

Registro generale n. 3580

Registro particolare n. 2112

Presentazione n. 2

del 19/03/1999

Immobile n. 71

Comune	L850 - VICOPISANO	(PI)		
Catasto	TERRENI			
Foglio	17 Particella	31	Subalterno	-
Natura	T - TERRENO		Consistenza	-

Immobile n. 72

Comune	L850 - VICOPISANO	(PI)		
Catasto	TERRENI			
Foglio	17 Particella	32	Subalterno	-
Natura	T - TERRENO		Consistenza	-

Immobile n. 73

Comune	L850 - VICOPISANO	(PI)		
Catasto	TERRENI			
Foglio	17 Particella	33	Subalterno	-
Natura	T - TERRENO		Consistenza	-

Immobile n. 74

Comune	L850 - VICOPISANO	(PI)		
Catasto	TERRENI			
Foglio	17 Particella	36	Subalterno	-
Natura	T - TERRENO		Consistenza	-

Immobile n. 75

Comune	L850 - VICOPISANO	(PI)		
Catasto	TERRENI			
Foglio	17 Particella	37	Subalterno	-
Natura	T - TERRENO		Consistenza	-

Immobile n. 76

Comune	L850 - VICOPISANO	(PI)		
Catasto	TERRENI			
Foglio	17 Particella	39	Subalterno	-
Natura	T - TERRENO		Consistenza	-

Immobile n. 77

Comune	L850 - VICOPISANO	(PI)		
Catasto	TERRENI			
Foglio	17 Particella	41	Subalterno	-
Natura	T - TERRENO		Consistenza	-

Immobile n. 78

Comune	L850 - VICOPISANO	(PI)		
Catasto	TERRENI			

Ispezione telematica

n. T 194305 del 06/11/2019

Inizio ispezione 06/11/2019 14:03:27

Richiedente BCHMRC

Tassa versata € 3,60

Nota di trascrizione

Registro generale n. 3580

Registro particolare n. 2112

Presentazione n. 2 del 19/03/1999

Foglio	17	Particella	42	Subalterno	-
Natura	T	TERRENO		Consistenza	-
Immobile n. 79					
Comune	L850 - VICOPISANO			(PI)	
Catasto	TERRENI				
Foglio	17	Particella	46	Subalterno	-
Natura	T	TERRENO		Consistenza	-
Immobile n. 80					
Comune	L850 - VICOPISANO			(PI)	
Catasto	TERRENI				
Foglio	17	Particella	55	Subalterno	-
Natura	T	TERRENO		Consistenza	-
Immobile n. 81					
Comune	L850 - VICOPISANO			(PI)	
Catasto	TERRENI				
Foglio	17	Particella	56	Subalterno	-
Natura	T	TERRENO		Consistenza	-
Immobile n. 82					
Comune	L850 - VICOPISANO			(PI)	
Catasto	TERRENI				
Foglio	17	Particella	57	Subalterno	-
Natura	T	TERRENO		Consistenza	-
Immobile n. 83					
Comune	L850 - VICOPISANO			(PI)	
Catasto	TERRENI				
Foglio	17	Particella	58	Subalterno	-
Natura	T	TERRENO		Consistenza	-
Immobile n. 84					
Comune	L850 - VICOPISANO			(PI)	
Catasto	TERRENI				
Foglio	17	Particella	122	Subalterno	-
Natura	T	TERRENO		Consistenza	-
Immobile n. 85					
Comune	L850 - VICOPISANO			(PI)	
Catasto	TERRENI				
Foglio	17	Particella	123	Subalterno	-
Natura	T	TERRENO		Consistenza	-

Ispezione telematica

n. T 194305 del 06/11/2019

Inizio ispezione 06/11/2019 14:03:27

Richiedente BCHMRC

Tassa versata € 3,60

Nota di trascrizione

Registro generale n. 3580

Registro particolare n. 2112

Presentazione n. 2 del 19/03/1999

Immobile n. 86

Comune	L850 - VICOPISANO	(PI)		
Catasto	TERRENI			
Foglio	17 Particella	133	Subalterno	-
Natura	T - TERRENO		Consistenza	-

Immobile n. 87

Comune	L850 - VICOPISANO	(PI)		
Catasto	TERRENI			
Foglio	18 Particella	1	Subalterno	-
Natura	T - TERRENO		Consistenza	-

Immobile n. 88

Comune	L850 - VICOPISANO	(PI)		
Catasto	TERRENI			
Foglio	18 Particella	2	Subalterno	-
Natura	T - TERRENO		Consistenza	-

Immobile n. 89

Comune	L850 - VICOPISANO	(PI)		
Catasto	TERRENI			
Foglio	18 Particella	3	Subalterno	-
Natura	T - TERRENO		Consistenza	-

Immobile n. 90

Comune	L850 - VICOPISANO	(PI)		
Catasto	TERRENI			
Foglio	18 Particella	4	Subalterno	-
Natura	T - TERRENO		Consistenza	-

Immobile n. 91

Comune	L850 - VICOPISANO	(PI)		
Catasto	TERRENI			
Foglio	18 Particella	5	Subalterno	-
Natura	T - TERRENO		Consistenza	-

Immobile n. 92

Comune	L850 - VICOPISANO	(PI)		
Catasto	TERRENI			
Foglio	18 Particella	6	Subalterno	-
Natura	T - TERRENO		Consistenza	-

Immobile n. 93

Comune	L850 - VICOPISANO	(PI)		
Catasto	TERRENI			

Ispezione telematica

n. T 194305 del 06/11/2019

Inizio ispezione 06/11/2019 14:03:27

Richiedente BCHMRC

Tassa versata € 3,60

Nota di trascrizione

Registro generale n. 3580

Registro particolare n. 2112

Presentazione n. 2 del 19/03/1999

Foglio	18	Particella	7	Subalterno	-
Natura	T -	TERRENO		Consistenza	-
Immobile n.	94			(PI)	
Comune	L850 -	VICOPISANO			
Catasto	TERRENI				
Foglio	18	Particella	8	Subalterno	-
Natura	T -	TERRENO		Consistenza	-
Immobile n.	95			(PI)	
Comune	L850 -	VICOPISANO			
Catasto	TERRENI				
Foglio	18	Particella	9	Subalterno	-
Natura	T -	TERRENO		Consistenza	-
Immobile n.	96			(PI)	
Comune	L850 -	VICOPISANO			
Catasto	TERRENI				
Foglio	18	Particella	10	Subalterno	-
Natura	T -	TERRENO		Consistenza	-
Immobile n.	97			(PI)	
Comune	L850 -	VICOPISANO			
Catasto	TERRENI				
Foglio	18	Particella	11	Subalterno	-
Natura	T -	TERRENO		Consistenza	-
Immobile n.	98			(PI)	
Comune	L850 -	VICOPISANO			
Catasto	TERRENI				
Foglio	18	Particella	12	Subalterno	-
Natura	T -	TERRENO		Consistenza	-
Immobile n.	99			(PI)	
Comune	L850 -	VICOPISANO			
Catasto	TERRENI				
Foglio	18	Particella	13	Subalterno	-
Natura	T -	TERRENO		Consistenza	-
Immobile n.	100			(PI)	
Comune	L850 -	VICOPISANO			
Catasto	TERRENI				
Foglio	18	Particella	14	Subalterno	-
Natura	T -	TERRENO		Consistenza	-

Ispezione telematica

n. T 194305 del 06/11/2019

Inizio ispezione 06/11/2019 14:03:27

Richiedente BCHMRC

Tassa versata € 3,60

Nota di trascrizione

Registro generale n. 3580

Registro particolare n. 2112

Presentazione n. 2 del 19/03/1999

Immobile n. 101

Comune	L850 - VICOPISANO		(PI)	
Catasto	TERRENI			
Foglio	18 Particella	16	Subalterno	-
Natura	T - TERRENO		Consistenza	-

Immobile n. 102

Comune	L850 - VICOPISANO		(PI)	
Catasto	TERRENI			
Foglio	18 Particella	17	Subalterno	-
Natura	T - TERRENO		Consistenza	-

Immobile n. 103

Comune	L850 - VICOPISANO		(PI)	
Catasto	TERRENI			
Foglio	18 Particella	15	Subalterno	-
Natura	T - TERRENO		Consistenza	-

Immobile n. 104

Comune	L850 - VICOPISANO		(PI)	
Catasto	TERRENI			
Foglio	18 Particella	18	Subalterno	-
Natura	T - TERRENO		Consistenza	-

Immobile n. 105

Comune	L850 - VICOPISANO		(PI)	
Catasto	TERRENI			
Foglio	18 Particella	19	Subalterno	-
Natura	T - TERRENO		Consistenza	-

Immobile n. 106

Comune	L850 - VICOPISANO		(PI)	
Catasto	TERRENI			
Foglio	18 Particella	20	Subalterno	-
Natura	T - TERRENO		Consistenza	-

Immobile n. 107

Comune	L850 - VICOPISANO		(PI)	
Catasto	TERRENI			
Foglio	18 Particella	21	Subalterno	-
Natura	T - TERRENO		Consistenza	-

Immobile n. 108

Comune	L850 - VICOPISANO		(PI)	
Catasto	TERRENI			

Ispezione telematica

n. T 194305 del 06/11/2019

Inizio ispezione 06/11/2019 14:03:27

Richiedente BCHMRC

Tassa versata € 3,60

Nota di trascrizione

Registro generale n. 3580

Registro particolare n. 2112

Presentazione n. 2 del 19/03/1999

Foglio	18	Particella	22	Subalterno	-
Natura	T - TERRENO			Consistenza	-
Immobile n.	109				
Comune	L850 - VICOPISANO			(PI)	
Catasto	TERRENI				
Foglio	18	Particella	23	Subalterno	-
Natura	T - TERRENO			Consistenza	-
Immobile n.	110				
Comune	L850 - VICOPISANO			(PI)	
Catasto	TERRENI				
Foglio	18	Particella	24	Subalterno	-
Natura	T - TERRENO			Consistenza	-
Immobile n.	111				
Comune	L850 - VICOPISANO			(PI)	
Catasto	TERRENI				
Foglio	18	Particella	26	Subalterno	-
Natura	T - TERRENO			Consistenza	-
Immobile n.	112				
Comune	L850 - VICOPISANO			(PI)	
Catasto	TERRENI				
Foglio	18	Particella	27	Subalterno	-
Natura	T - TERRENO			Consistenza	-
Immobile n.	113				
Comune	L850 - VICOPISANO			(PI)	
Catasto	TERRENI				
Foglio	18	Particella	28	Subalterno	-
Natura	T - TERRENO			Consistenza	-
Immobile n.	114				
Comune	L850 - VICOPISANO			(PI)	
Catasto	TERRENI				
Foglio	18	Particella	29	Subalterno	-
Natura	T - TERRENO			Consistenza	-
Immobile n.	115				
Comune	L850 - VICOPISANO			(PI)	
Catasto	TERRENI				
Foglio	18	Particella	30	Subalterno	-
Natura	T - TERRENO			Consistenza	-

Ispezione telematica

n. T 194305 del 06/11/2019

Inizio ispezione 06/11/2019 14:03:27

Richiedente BCHMRC

Tassa versata € 3,60

Nota di trascrizione

Registro generale n. 3580

Registro particolare n. 2112

Presentazione n. 2 del 19/03/1999

Immobile n. 116

Comune	L850 - VICOPISANO	(PI)		
Catasto	TERRENI			
Foglio	18 Particella	31	Subalterno	-
Natura	T - TERRENO		Consistenza	-

Immobile n. 117

Comune	L850 - VICOPISANO	(PI)		
Catasto	TERRENI			
Foglio	18 Particella	32	Subalterno	-
Natura	T - TERRENO		Consistenza	-

Immobile n. 118

Comune	L850 - VICOPISANO	(PI)		
Catasto	TERRENI			
Foglio	18 Particella	33	Subalterno	-
Natura	T - TERRENO		Consistenza	-

Immobile n. 119

Comune	L850 - VICOPISANO	(PI)		
Catasto	TERRENI			
Foglio	18 Particella	35	Subalterno	-
Natura	T - TERRENO		Consistenza	-

Immobile n. 120

Comune	L850 - VICOPISANO	(PI)		
Catasto	TERRENI			
Foglio	18 Particella	36	Subalterno	-
Natura	T - TERRENO		Consistenza	-

Immobile n. 121

Comune	L850 - VICOPISANO	(PI)		
Catasto	TERRENI			
Foglio	18 Particella	37	Subalterno	-
Natura	T - TERRENO		Consistenza	-

Immobile n. 122

Comune	L850 - VICOPISANO	(PI)		
Catasto	TERRENI			
Foglio	18 Particella	38	Subalterno	-
Natura	T - TERRENO		Consistenza	-

Immobile n. 123

Comune	L850 - VICOPISANO	(PI)		
Catasto	TERRENI			

Ispezione telematica

n. T 194305 del 06/11/2019

Inizio ispezione 06/11/2019 14:03:27

Richiedente BCHMRC

Tassa versata € 3,60

Nota di trascrizione

Registro generale n. 3580

Registro particolare n. 2112

Presentazione n. 2 del 19/03/1999

Foglio	18	Particella	39	Subalterno	-
Natura	T - TERRENO			Consistenza	-
Immobile n. 124					
Comune	L850 - VICOPISANO			(PI)	
Catasto	TERRENI				
Foglio	18	Particella	40	Subalterno	-
Natura	T - TERRENO			Consistenza	-
Immobile n. 125					
Comune	L850 - VICOPISANO			(PI)	
Catasto	TERRENI				
Foglio	18	Particella	41	Subalterno	-
Natura	T - TERRENO			Consistenza	-
Immobile n. 126					
Comune	L850 - VICOPISANO			(PI)	
Catasto	TERRENI				
Foglio	18	Particella	42	Subalterno	-
Natura	T - TERRENO			Consistenza	-
Immobile n. 127					
Comune	L850 - VICOPISANO			(PI)	
Catasto	TERRENI				
Foglio	18	Particella	45	Subalterno	-
Natura	T - TERRENO			Consistenza	-
Immobile n. 128					
Comune	L850 - VICOPISANO			(PI)	
Catasto	TERRENI				
Foglio	18	Particella	46	Subalterno	-
Natura	T - TERRENO			Consistenza	-
Immobile n. 129					
Comune	L850 - VICOPISANO			(PI)	
Catasto	TERRENI				
Foglio	18	Particella	47	Subalterno	-
Natura	T - TERRENO			Consistenza	-
Immobile n. 130					
Comune	L850 - VICOPISANO			(PI)	
Catasto	TERRENI				
Foglio	18	Particella	48	Subalterno	-
Natura	T - TERRENO			Consistenza	-

Ispezione telematica

n. T 194305 del 06/11/2019

Inizio ispezione 06/11/2019 14:03:27

Richiedente BCHMRC

Tassa versata € 3,60

Nota di trascrizione

Registro generale n. 3580

Registro particolare n. 2112

Presentazione n. 2 del 19/03/1999

Immobile n. 131

Comune	L850 - VICOPISANO		(PI)	
Catasto	TERRENI			
Foglio	18 Particella	49	Subalterno	-
Natura	T - TERRENO		Consistenza	-

Immobile n. 132

Comune	L850 - VICOPISANO		(PI)	
Catasto	TERRENI			
Foglio	18 Particella	49	Subalterno	5
Natura	R - FABBRICATO RURALE		Consistenza	-

Immobile n. 133

Comune	L850 - VICOPISANO		(PI)	
Catasto	TERRENI			
Foglio	18 Particella	50	Subalterno	-
Natura	T - TERRENO		Consistenza	-

Immobile n. 134

Comune	L850 - VICOPISANO		(PI)	
Catasto	TERRENI			
Foglio	18 Particella	51	Subalterno	-
Natura	T - TERRENO		Consistenza	-

Immobile n. 135

Comune	L850 - VICOPISANO		(PI)	
Catasto	TERRENI			
Foglio	18 Particella	52	Subalterno	-
Natura	T - TERRENO		Consistenza	-

Immobile n. 136

Comune	L850 - VICOPISANO		(PI)	
Catasto	TERRENI			
Foglio	18 Particella	53	Subalterno	-
Natura	T - TERRENO		Consistenza	-

Immobile n. 137

Comune	L850 - VICOPISANO		(PI)	
Catasto	TERRENI			
Foglio	18 Particella	54	Subalterno	-
Natura	T - TERRENO		Consistenza	-

Immobile n. 138

Comune	L850 - VICOPISANO		(PI)	
Catasto	TERRENI			

Ispezione telematica

n. T 194305 del 06/11/2019

Inizio ispezione 06/11/2019 14:03:27

Richiedente BCHMRC

Tassa versata € 3,60

Nota di trascrizione

Registro generale n. 3580

Registro particolare n. 2112

Presentazione n. 2 del 19/03/1999

Foglio	18	Particella	55	Subalterno	-
Natura	T	TERRENO		Consistenza	-
Immobile n. 139					
Comune	L850 - VICOPISANO			(PI)	
Catasto	TERRENI				
Foglio	18	Particella	56	Subalterno	-
Natura	T	TERRENO		Consistenza	-
Immobile n. 140					
Comune	L850 - VICOPISANO			(PI)	
Catasto	TERRENI				
Foglio	18	Particella	58	Subalterno	-
Natura	T	TERRENO		Consistenza	-
Immobile n. 141					
Comune	L850 - VICOPISANO			(PI)	
Catasto	TERRENI				
Foglio	18	Particella	60	Subalterno	-
Natura	T	TERRENO		Consistenza	-
Immobile n. 142					
Comune	L850 - VICOPISANO			(PI)	
Catasto	TERRENI				
Foglio	18	Particella	61	Subalterno	-
Natura	T	TERRENO		Consistenza	-
Immobile n. 143					
Comune	L850 - VICOPISANO			(PI)	
Catasto	TERRENI				
Foglio	18	Particella	62	Subalterno	-
Natura	T	TERRENO		Consistenza	-
Immobile n. 144					
Comune	L850 - VICOPISANO			(PI)	
Catasto	TERRENI				
Foglio	18	Particella	63	Subalterno	-
Natura	T	TERRENO		Consistenza	-
Immobile n. 145					
Comune	L850 - VICOPISANO			(PI)	
Catasto	TERRENI				
Foglio	18	Particella	64	Subalterno	-
Natura	T	TERRENO		Consistenza	-

Ispezione telematica

n. T 194305 del 06/11/2019

Inizio ispezione 06/11/2019 14:03:27

Richiedente BCHMRC

Tassa versata € 3,60

Nota di trascrizione

Registro generale n. 3580

Registro particolare n. 2112

Presentazione n. 2 del 19/03/1999

Immobile n. 146

Comune	L850 - VICOPISANO	(PI)		
Catasto	TERRENI			
Foglio	18 Particella 64	Subalterno	1	
Natura	R - FABBRICATO RURALE	Consistenza	-	

Immobile n. 147

Comune	L850 - VICOPISANO	(PI)		
Catasto	TERRENI			
Foglio	18 Particella 64	Subalterno	2	
Natura	R - FABBRICATO RURALE	Consistenza	-	

Immobile n. 148

Comune	L850 - VICOPISANO	(PI)		
Catasto	TERRENI			
Foglio	18 Particella 65	Subalterno	-	
Natura	T - TERRENO	Consistenza	-	

Immobile n. 149

Comune	L850 - VICOPISANO	(PI)		
Catasto	TERRENI			
Foglio	18 Particella 65	Subalterno	1	
Natura	R - FABBRICATO RURALE	Consistenza	-	

Immobile n. 150

Comune	L850 - VICOPISANO	(PI)		
Catasto	TERRENI			
Foglio	18 Particella 65	Subalterno	3	
Natura	R - FABBRICATO RURALE	Consistenza	-	

Immobile n. 151

Comune	L850 - VICOPISANO	(PI)		
Catasto	TERRENI			
Foglio	18 Particella 65	Subalterno	4	
Natura	R - FABBRICATO RURALE	Consistenza	-	

Immobile n. 152

Comune	L850 - VICOPISANO	(PI)		
Catasto	TERRENI			
Foglio	18 Particella 66	Subalterno	-	
Natura	T - TERRENO	Consistenza	-	

Immobile n. 153

Comune	L850 - VICOPISANO	(PI)		
Catasto	TERRENI			

Ispezione telematica

n. T 194305 del 06/11/2019

Inizio ispezione 06/11/2019 14:03:27

Richiedente BCHMRC

Tassa versata € 3,60

Nota di trascrizione

Registro generale n. 3580

Registro particolare n. 2112

Presentazione n. 2 del 19/03/1999

Foglio	18	Particella	66	Subalterno	1
Natura	R - FABBRICATO RURALE			Consistenza	-
Immobile n. 154					
Comune	L850 - VICOPISANO			(PI)	
Catasto	TERRENI				
Foglio	18	Particella	68	Subalterno	-
Natura	T - TERRENO			Consistenza	-
Immobile n. 155					
Comune	L850 - VICOPISANO			(PI)	
Catasto	TERRENI				
Foglio	18	Particella	69	Subalterno	-
Natura	T - TERRENO			Consistenza	-
Immobile n. 156					
Comune	L850 - VICOPISANO			(PI)	
Catasto	TERRENI				
Foglio	18	Particella	70	Subalterno	-
Natura	T - TERRENO			Consistenza	-
Immobile n. 157					
Comune	L850 - VICOPISANO			(PI)	
Catasto	TERRENI				
Foglio	18	Particella	71	Subalterno	-
Natura	T - TERRENO			Consistenza	-
Immobile n. 158					
Comune	L850 - VICOPISANO			(PI)	
Catasto	TERRENI				
Foglio	18	Particella	72	Subalterno	-
Natura	T - TERRENO			Consistenza	-
Immobile n. 159					
Comune	L850 - VICOPISANO			(PI)	
Catasto	TERRENI				
Foglio	18	Particella	73	Subalterno	-
Natura	T - TERRENO			Consistenza	-
Immobile n. 160					
Comune	L850 - VICOPISANO			(PI)	
Catasto	TERRENI				
Foglio	18	Particella	74	Subalterno	-
Natura	T - TERRENO			Consistenza	-

Ispezione telematica

n. T 194305 del 06/11/2019

Inizio ispezione 06/11/2019 14:03:27

Richiedente BCHMRC

Tassa versata € 3,60

Nota di trascrizione

Registro generale n. 3580

Registro particolare n. 2112

Presentazione n. 2 del 19/03/1999

Immobile n. 161

Comune	L850 - VICOPISANO	(PI)		
Catasto	TERRENI			
Foglio	18 Particella	74	Subalterno	1
Natura	R - FABBRICATO RURALE		Consistenza	-

Immobile n. 162

Comune	L850 - VICOPISANO	(PI)		
Catasto	TERRENI			
Foglio	18 Particella	75	Subalterno	-
Natura	T - TERRENO		Consistenza	-

Immobile n. 163

Comune	L850 - VICOPISANO	(PI)		
Catasto	TERRENI			
Foglio	18 Particella	77	Subalterno	-
Natura	T - TERRENO		Consistenza	-

Immobile n. 164

Comune	L850 - VICOPISANO	(PI)		
Catasto	TERRENI			
Foglio	18 Particella	78	Subalterno	-
Natura	T - TERRENO		Consistenza	-

Immobile n. 165

Comune	L850 - VICOPISANO	(PI)		
Catasto	TERRENI			
Foglio	18 Particella	79	Subalterno	-
Natura	T - TERRENO		Consistenza	-

Immobile n. 166

Comune	L850 - VICOPISANO	(PI)		
Catasto	TERRENI			
Foglio	18 Particella	80	Subalterno	-
Natura	T - TERRENO		Consistenza	-

Immobile n. 167

Comune	L850 - VICOPISANO	(PI)		
Catasto	TERRENI			
Foglio	18 Particella	81	Subalterno	-
Natura	T - TERRENO		Consistenza	-

Immobile n. 168

Comune	L850 - VICOPISANO	(PI)		
Catasto	TERRENI			

Ispezione telematica

n. T 194305 del 06/11/2019

Inizio ispezione 06/11/2019 14:03:27

Richiedente BCHMRC

Tassa versata € 3,60

Nota di trascrizione

Registro generale n. 3580

Registro particolare n. 2112

Presentazione n. 2 del 19/03/1999

Foglio	18	Particella	82	Subalterno	-
Natura	T - TERRENO			Consistenza	-
Immobile n. 169					
Comune	L850 - VICOPISANO			(PI)	
Catasto	TERRENI				
Foglio	18	Particella	83	Subalterno	-
Natura	T - TERRENO			Consistenza	-
Immobile n. 170					
Comune	L850 - VICOPISANO			(PI)	
Catasto	TERRENI				
Foglio	18	Particella	84	Subalterno	-
Natura	T - TERRENO			Consistenza	-
Immobile n. 171					
Comune	L850 - VICOPISANO			(PI)	
Catasto	TERRENI				
Foglio	18	Particella	85	Subalterno	-
Natura	T - TERRENO			Consistenza	-
Immobile n. 172					
Comune	L850 - VICOPISANO			(PI)	
Catasto	TERRENI				
Foglio	18	Particella	86	Subalterno	-
Natura	T - TERRENO			Consistenza	-
Immobile n. 173					
Comune	L850 - VICOPISANO			(PI)	
Catasto	TERRENI				
Foglio	18	Particella	88	Subalterno	-
Natura	T - TERRENO			Consistenza	-
Immobile n. 174					
Comune	L850 - VICOPISANO			(PI)	
Catasto	TERRENI				
Foglio	18	Particella	90	Subalterno	-
Natura	T - TERRENO			Consistenza	-
Immobile n. 175					
Comune	L850 - VICOPISANO			(PI)	
Catasto	TERRENI				
Foglio	18	Particella	91	Subalterno	-
Natura	T - TERRENO			Consistenza	-

Ispezione telematica

n. T 194305 del 06/11/2019

Inizio ispezione 06/11/2019 14:03:27

Richiedente BCHMRC

Tassa versata € 3,60

Nota di trascrizione

Registro generale n. 3580

Registro particolare n. 2112

Presentazione n. 2 del 19/03/1999

Immobile n. 176

Comune	L850 - VICOPISANO		(PI)	
Catasto	TERRENI			
Foglio	18 Particella	92	Subalterno	-
Natura	T - TERRENO		Consistenza	-

Immobile n. 177

Comune	L850 - VICOPISANO		(PI)	
Catasto	TERRENI			
Foglio	18 Particella	92	Subalterno	1
Natura	R - FABBRICATO RURALE		Consistenza	-

Immobile n. 178

Comune	L850 - VICOPISANO		(PI)	
Catasto	TERRENI			
Foglio	18 Particella	93	Subalterno	-
Natura	T - TERRENO		Consistenza	-

Immobile n. 179

Comune	L850 - VICOPISANO		(PI)	
Catasto	TERRENI			
Foglio	18 Particella	94	Subalterno	-
Natura	T - TERRENO		Consistenza	-

Immobile n. 180

Comune	L850 - VICOPISANO		(PI)	
Catasto	TERRENI			
Foglio	18 Particella	95	Subalterno	-
Natura	T - TERRENO		Consistenza	-

Immobile n. 181

Comune	L850 - VICOPISANO		(PI)	
Catasto	TERRENI			
Foglio	18 Particella	96	Subalterno	-
Natura	T - TERRENO		Consistenza	-

Immobile n. 182

Comune	L850 - VICOPISANO		(PI)	
Catasto	TERRENI			
Foglio	18 Particella	97	Subalterno	-
Natura	T - TERRENO		Consistenza	-

Immobile n. 183

Comune	L850 - VICOPISANO		(PI)	
Catasto	TERRENI			

Ispezione telematica

n. T 194305 del 06/11/2019

Inizio ispezione 06/11/2019 14:03:27

Richiedente BCHMRC

Tassa versata € 3,60

Nota di trascrizione

Registro generale n. 3580

Registro particolare n. 2112

Presentazione n. 2 del 19/03/1999

Foglio	18	Particella	98	Subalterno	-
Natura	T - TERRENO			Consistenza	-
Immobile n. 184					
Comune	L850 - VICOPISANO			(PI)	
Catasto	TERRENI				
Foglio	18	Particella	99	Subalterno	-
Natura	T - TERRENO			Consistenza	-
Immobile n. 185					
Comune	L850 - VICOPISANO			(PI)	
Catasto	TERRENI				
Foglio	18	Particella	100	Subalterno	-
Natura	T - TERRENO			Consistenza	-
Immobile n. 186					
Comune	L850 - VICOPISANO			(PI)	
Catasto	TERRENI				
Foglio	18	Particella	101	Subalterno	-
Natura	T - TERRENO			Consistenza	-
Immobile n. 187					
Comune	L850 - VICOPISANO			(PI)	
Catasto	TERRENI				
Foglio	18	Particella	102	Subalterno	-
Natura	T - TERRENO			Consistenza	-
Immobile n. 188					
Comune	L850 - VICOPISANO			(PI)	
Catasto	TERRENI				
Foglio	18	Particella	103	Subalterno	-
Natura	T - TERRENO			Consistenza	-
Immobile n. 189					
Comune	L850 - VICOPISANO			(PI)	
Catasto	TERRENI				
Foglio	18	Particella	104	Subalterno	-
Natura	T - TERRENO			Consistenza	-
Immobile n. 190					
Comune	L850 - VICOPISANO			(PI)	
Catasto	TERRENI				
Foglio	18	Particella	105	Subalterno	-
Natura	T - TERRENO			Consistenza	-

Ispezione telematica

n. T 194305 del 06/11/2019

Inizio ispezione 06/11/2019 14:03:27

Richiedente BCHMRC

Tassa versata € 3,60

Nota di trascrizione

Registro generale n. 3580

Registro particolare n. 2112

Presentazione n. 2 del 19/03/1999

Immobile n. 191

Comune	L850 - VICOPISANO	(PI)		
Catasto	TERRENI			
Foglio	18 Particella	106	Subalterno	-
Natura	T - TERRENO		Consistenza	-

Immobile n. 192

Comune	L850 - VICOPISANO	(PI)		
Catasto	TERRENI			
Foglio	18 Particella	107	Subalterno	-
Natura	T - TERRENO		Consistenza	-

Immobile n. 193

Comune	L850 - VICOPISANO	(PI)		
Catasto	TERRENI			
Foglio	18 Particella	108	Subalterno	-
Natura	T - TERRENO		Consistenza	-

Immobile n. 194

Comune	L850 - VICOPISANO	(PI)		
Catasto	TERRENI			
Foglio	18 Particella	109	Subalterno	-
Natura	T - TERRENO		Consistenza	-

Immobile n. 195

Comune	L850 - VICOPISANO	(PI)		
Catasto	TERRENI			
Foglio	18 Particella	110	Subalterno	-
Natura	T - TERRENO		Consistenza	-

Immobile n. 196

Comune	L850 - VICOPISANO	(PI)		
Catasto	TERRENI			
Foglio	18 Particella	111	Subalterno	-
Natura	T - TERRENO		Consistenza	-

Immobile n. 197

Comune	L850 - VICOPISANO	(PI)		
Catasto	TERRENI			
Foglio	18 Particella	112	Subalterno	-
Natura	T - TERRENO		Consistenza	-

Immobile n. 198

Comune	L850 - VICOPISANO	(PI)		
Catasto	TERRENI			

Ispezione telematica

n. T 194305 del 06/11/2019

Inizio ispezione 06/11/2019 14:03:27

Richiedente BCHMRC

Tassa versata € 3,60

Nota di trascrizione

Registro generale n. 3580

Registro particolare n. 2112

Presentazione n. 2 del 19/03/1999

Foglio	18	Particella	113	Subalterno	-
Natura	T - TERRENO			Consistenza	-
Immobile n. 199					
Comune	L850 - VICOPISANO			(PI)	
Catasto	TERRENI				
Foglio	18	Particella	114	Subalterno	-
Natura	T - TERRENO			Consistenza	-
Immobile n. 200					
Comune	L850 - VICOPISANO			(PI)	
Catasto	TERRENI				
Foglio	18	Particella	115	Subalterno	-
Natura	T - TERRENO			Consistenza	-
Immobile n. 201					
Comune	L850 - VICOPISANO			(PI)	
Catasto	TERRENI				
Foglio	18	Particella	116	Subalterno	-
Natura	T - TERRENO			Consistenza	-
Immobile n. 202					
Comune	L850 - VICOPISANO			(PI)	
Catasto	TERRENI				
Foglio	18	Particella	117	Subalterno	-
Natura	T - TERRENO			Consistenza	-
Immobile n. 203					
Comune	L850 - VICOPISANO			(PI)	
Catasto	TERRENI				
Foglio	18	Particella	118	Subalterno	-
Natura	T - TERRENO			Consistenza	-
Immobile n. 204					
Comune	L850 - VICOPISANO			(PI)	
Catasto	TERRENI				
Foglio	18	Particella	119	Subalterno	-
Natura	T - TERRENO			Consistenza	-
Immobile n. 205					
Comune	L850 - VICOPISANO			(PI)	
Catasto	TERRENI				
Foglio	18	Particella	120	Subalterno	-
Natura	T - TERRENO			Consistenza	-

Ispezione telematica

n. T 194305 del 06/11/2019

Inizio ispezione 06/11/2019 14:03:27

Richiedente BCHMRC

Tassa versata € 3,60

Nota di trascrizione

Registro generale n. 3580

Registro particolare n. 2112

Presentazione n. 2 del 19/03/1999

Immobile n. 206

Comune	L850 - VICOPISANO	(PI)		
Catasto	TERRENI			
Foglio	18 Particella	121	Subalterno	-
Natura	T - TERRENO		Consistenza	-

Immobile n. 207

Comune	L850 - VICOPISANO	(PI)		
Catasto	TERRENI			
Foglio	18 Particella	123	Subalterno	-
Natura	T - TERRENO		Consistenza	-

Immobile n. 208

Comune	L850 - VICOPISANO	(PI)		
Catasto	TERRENI			
Foglio	18 Particella	124	Subalterno	-
Natura	T - TERRENO		Consistenza	-

Immobile n. 209

Comune	L850 - VICOPISANO	(PI)		
Catasto	TERRENI			
Foglio	18 Particella	125	Subalterno	-
Natura	T - TERRENO		Consistenza	-

Immobile n. 210

Comune	L850 - VICOPISANO	(PI)		
Catasto	TERRENI			
Foglio	18 Particella	126	Subalterno	-
Natura	T - TERRENO		Consistenza	-

Immobile n. 211

Comune	L850 - VICOPISANO	(PI)		
Catasto	TERRENI			
Foglio	18 Particella	127	Subalterno	-
Natura	T - TERRENO		Consistenza	-

Immobile n. 212

Comune	L850 - VICOPISANO	(PI)		
Catasto	TERRENI			
Foglio	18 Particella	129	Subalterno	-
Natura	T - TERRENO		Consistenza	-

Immobile n. 213

Comune	L850 - VICOPISANO	(PI)		
Catasto	TERRENI			

Ispezione telematica

n. T 194305 del 06/11/2019

Inizio ispezione 06/11/2019 14:03:27

Richiedente BCHMRC

Tassa versata € 3,60

Nota di trascrizione

Registro generale n. 3580

Registro particolare n. 2112

Presentazione n. 2 del 19/03/1999

Foglio	18	Particella	130	Subalterno	-
Natura	T - TERRENO			Consistenza	-
Immobile n.	214				
Comune	L850 - VICOPISANO			(PI)	
Catasto	TERRENI				
Foglio	18	Particella	131	Subalterno	-
Natura	T - TERRENO			Consistenza	-
Immobile n.	215				
Comune	L850 - VICOPISANO			(PI)	
Catasto	TERRENI				
Foglio	18	Particella	132	Subalterno	-
Natura	T - TERRENO			Consistenza	-
Immobile n.	216				
Comune	L850 - VICOPISANO			(PI)	
Catasto	TERRENI				
Foglio	18	Particella	133	Subalterno	-
Natura	T - TERRENO			Consistenza	-
Immobile n.	217				
Comune	L850 - VICOPISANO			(PI)	
Catasto	TERRENI				
Foglio	18	Particella	134	Subalterno	-
Natura	T - TERRENO			Consistenza	-
Immobile n.	218				
Comune	L850 - VICOPISANO			(PI)	
Catasto	TERRENI				
Foglio	18	Particella	135	Subalterno	-
Natura	T - TERRENO			Consistenza	-
Immobile n.	219				
Comune	L850 - VICOPISANO			(PI)	
Catasto	TERRENI				
Foglio	18	Particella	156	Subalterno	-
Natura	T - TERRENO			Consistenza	-
Immobile n.	220				
Comune	L850 - VICOPISANO			(PI)	
Catasto	TERRENI				
Foglio	18	Particella	159	Subalterno	-
Natura	T - TERRENO			Consistenza	-

Ispezione telematica

n. T 194305 del 06/11/2019

Inizio ispezione 06/11/2019 14:03:27

Richiedente BCHMRC

Tassa versata € 3,60

Nota di trascrizione

Registro generale n. 3580

Registro particolare n. 2112

Presentazione n. 2 del 19/03/1999

Immobile n. 221

Comune	L850 - VICOPISANO		(PI)	
Catasto	TERRENI			
Foglio	18 Particella	160	Subalterno	-
Natura	T - TERRENO		Consistenza	-

Immobile n. 222

Comune	L850 - VICOPISANO		(PI)	
Catasto	TERRENI			
Foglio	18 Particella	161	Subalterno	-
Natura	T - TERRENO		Consistenza	-

Immobile n. 223

Comune	L850 - VICOPISANO		(PI)	
Catasto	TERRENI			
Foglio	18 Particella	162	Subalterno	-
Natura	T - TERRENO		Consistenza	-

Immobile n. 224

Comune	L850 - VICOPISANO		(PI)	
Catasto	TERRENI			
Foglio	18 Particella	163	Subalterno	-
Natura	T - TERRENO		Consistenza	-

Immobile n. 225

Comune	L850 - VICOPISANO		(PI)	
Catasto	TERRENI			
Foglio	18 Particella	164	Subalterno	-
Natura	T - TERRENO		Consistenza	-

Immobile n. 226

Comune	L850 - VICOPISANO		(PI)	
Catasto	TERRENI			
Foglio	18 Particella	165	Subalterno	-
Natura	T - TERRENO		Consistenza	-

Immobile n. 227

Comune	L850 - VICOPISANO		(PI)	
Catasto	TERRENI			
Foglio	18 Particella	167	Subalterno	-
Natura	T - TERRENO		Consistenza	-

Immobile n. 228

Comune	L850 - VICOPISANO		(PI)	
Catasto	TERRENI			

Ispezione telematica

n. T 194305 del 06/11/2019

Inizio ispezione 06/11/2019 14:03:27

Richiedente BCHMRC

Tassa versata € 3,60

Nota di trascrizione

Registro generale n. 3580

Registro particolare n. 2112

Presentazione n. 2 del 19/03/1999

Foglio	18	Particella	168	Subalterno	-
Natura	T	TERRENO		Consistenza	-
Immobile n. 229					
Comune	L850 - VICOPISANO			(PI)	
Catasto	TERRENI				
Foglio	18	Particella	169	Subalterno	-
Natura	T	TERRENO		Consistenza	-
Immobile n. 230					
Comune	L850 - VICOPISANO			(PI)	
Catasto	TERRENI				
Foglio	18	Particella	170	Subalterno	-
Natura	T	TERRENO		Consistenza	-
Immobile n. 231					
Comune	L850 - VICOPISANO			(PI)	
Catasto	TERRENI				
Foglio	18	Particella	171	Subalterno	-
Natura	T	TERRENO		Consistenza	-
Immobile n. 232					
Comune	L850 - VICOPISANO			(PI)	
Catasto	TERRENI				
Foglio	18	Particella	172	Subalterno	-
Natura	T	TERRENO		Consistenza	-
Immobile n. 233					
Comune	L850 - VICOPISANO			(PI)	
Catasto	TERRENI				
Foglio	18	Particella	173	Subalterno	-
Natura	T	TERRENO		Consistenza	-
Immobile n. 234					
Comune	L850 - VICOPISANO			(PI)	
Catasto	TERRENI				
Foglio	18	Particella	175	Subalterno	-
Natura	T	TERRENO		Consistenza	-
Immobile n. 235					
Comune	L850 - VICOPISANO			(PI)	
Catasto	TERRENI				
Foglio	18	Particella	176	Subalterno	-
Natura	T	TERRENO		Consistenza	-

Ispezione telematica

n. T 194305 del 06/11/2019

Inizio ispezione 06/11/2019 14:03:27

Richiedente BCHMRC

Tassa versata € 3,60

Nota di trascrizione

Registro generale n. 3580

Registro particolare n. 2112

Presentazione n. 2 del 19/03/1999

Immobile n. 236

Comune	L850 - VICOPISANO		(PI)	
Catasto	TERRENI			
Foglio	18 Particella	178	Subalterno	-
Natura	T - TERRENO		Consistenza	-

Immobile n. 237

Comune	L850 - VICOPISANO		(PI)	
Catasto	TERRENI			
Foglio	18 Particella	179	Subalterno	-
Natura	T - TERRENO		Consistenza	-

Immobile n. 238

Comune	L850 - VICOPISANO		(PI)	
Catasto	TERRENI			
Foglio	18 Particella	180	Subalterno	-
Natura	T - TERRENO		Consistenza	-

Immobile n. 239

Comune	L850 - VICOPISANO		(PI)	
Catasto	TERRENI			
Foglio	18 Particella	181	Subalterno	-
Natura	T - TERRENO		Consistenza	-

Immobile n. 240

Comune	L850 - VICOPISANO		(PI)	
Catasto	TERRENI			
Foglio	18 Particella	182	Subalterno	-
Natura	T - TERRENO		Consistenza	-

Immobile n. 241

Comune	L850 - VICOPISANO		(PI)	
Catasto	TERRENI			
Foglio	18 Particella	183	Subalterno	-
Natura	T - TERRENO		Consistenza	-

Immobile n. 242

Comune	L850 - VICOPISANO		(PI)	
Catasto	TERRENI			
Foglio	18 Particella	184	Subalterno	-
Natura	T - TERRENO		Consistenza	-

Immobile n. 243

Comune	L850 - VICOPISANO		(PI)	
Catasto	TERRENI			

Ispezione telematica

n. T 194305 del 06/11/2019

Inizio ispezione 06/11/2019 14:03:27

Richiedente BCHMRC

Tassa versata € 3,60

Nota di trascrizione

Registro generale n. 3580

Registro particolare n. 2112

Presentazione n. 2 del 19/03/1999

Foglio	18	Particella	185	Subalterno	-
Natura	T - TERRENO			Consistenza	-
Immobile n.	244				
Comune	L850 - VICOPISANO			(PI)	
Catasto	TERRENI				
Foglio	18	Particella	186	Subalterno	-
Natura	T - TERRENO			Consistenza	-
Immobile n.	245				
Comune	L850 - VICOPISANO			(PI)	
Catasto	TERRENI				
Foglio	18	Particella	187	Subalterno	-
Natura	T - TERRENO			Consistenza	-
Immobile n.	246				
Comune	L850 - VICOPISANO			(PI)	
Catasto	TERRENI				
Foglio	18	Particella	188	Subalterno	-
Natura	T - TERRENO			Consistenza	-
Immobile n.	247				
Comune	L850 - VICOPISANO			(PI)	
Catasto	TERRENI				
Foglio	18	Particella	189	Subalterno	-
Natura	T - TERRENO			Consistenza	-
Immobile n.	248				
Comune	L850 - VICOPISANO			(PI)	
Catasto	TERRENI				
Foglio	18	Particella	190	Subalterno	-
Natura	T - TERRENO			Consistenza	-
Immobile n.	249				
Comune	L850 - VICOPISANO			(PI)	
Catasto	TERRENI				
Foglio	18	Particella	191	Subalterno	-
Natura	T - TERRENO			Consistenza	-
Immobile n.	250				
Comune	L850 - VICOPISANO			(PI)	
Catasto	TERRENI				
Foglio	18	Particella	192	Subalterno	-
Natura	T - TERRENO			Consistenza	-

Ispezione telematica

n. T 194305 del 06/11/2019

Inizio ispezione 06/11/2019 14:03:27

Richiedente BCHMRC

Tassa versata € 3,60

Nota di trascrizione

Registro generale n. 3580

Registro particolare n. 2112

Presentazione n. 2 del 19/03/1999

Immobile n. 251

Comune	L850 - VICOPISANO		(PI)	
Catasto	TERRENI			
Foglio	18 Particella	193	Subalterno	-
Natura	T - TERRENO		Consistenza	-

Immobile n. 252

Comune	L850 - VICOPISANO		(PI)	
Catasto	TERRENI			
Foglio	18 Particella	195	Subalterno	-
Natura	T - TERRENO		Consistenza	-

Immobile n. 253

Comune	L850 - VICOPISANO		(PI)	
Catasto	TERRENI			
Foglio	18 Particella	196	Subalterno	-
Natura	T - TERRENO		Consistenza	-

Immobile n. 254

Comune	L850 - VICOPISANO		(PI)	
Catasto	TERRENI			
Foglio	18 Particella	199	Subalterno	-
Natura	T - TERRENO		Consistenza	-

Immobile n. 255

Comune	L850 - VICOPISANO		(PI)	
Catasto	TERRENI			
Foglio	18 Particella	200	Subalterno	-
Natura	T - TERRENO		Consistenza	-

Immobile n. 256

Comune	L850 - VICOPISANO		(PI)	
Catasto	TERRENI			
Foglio	18 Particella	201	Subalterno	-
Natura	T - TERRENO		Consistenza	-

Immobile n. 257

Comune	L850 - VICOPISANO		(PI)	
Catasto	TERRENI			
Foglio	18 Particella	202	Subalterno	-
Natura	T - TERRENO		Consistenza	-

Immobile n. 258

Comune	L850 - VICOPISANO		(PI)	
Catasto	TERRENI			

Ispezione telematica

n. T 194305 del 06/11/2019

Inizio ispezione 06/11/2019 14:03:27

Richiedente BCHMRC

Tassa versata € 3,60

Nota di trascrizione

Registro generale n. 3580

Registro particolare n. 2112

Presentazione n. 2 del 19/03/1999

Foglio	18	Particella	203	Subalterno	-
Natura	T	TERRENO		Consistenza	-
Immobile n. 259					
Comune	L850 - VICOPISANO			(PI)	
Catasto	TERRENI				
Foglio	18	Particella	204	Subalterno	-
Natura	T	TERRENO		Consistenza	-
Immobile n. 260					
Comune	L850 - VICOPISANO			(PI)	
Catasto	TERRENI				
Foglio	18	Particella	205	Subalterno	-
Natura	T	TERRENO		Consistenza	-
Immobile n. 261					
Comune	L850 - VICOPISANO			(PI)	
Catasto	TERRENI				
Foglio	18	Particella	207	Subalterno	-
Natura	T	TERRENO		Consistenza	-
Immobile n. 262					
Comune	L850 - VICOPISANO			(PI)	
Catasto	TERRENI				
Foglio	18	Particella	211	Subalterno	-
Natura	T	TERRENO		Consistenza	-
Immobile n. 263					
Comune	L850 - VICOPISANO			(PI)	
Catasto	TERRENI				
Foglio	18	Particella	212	Subalterno	-
Natura	T	TERRENO		Consistenza	-
Immobile n. 264					
Comune	L850 - VICOPISANO			(PI)	
Catasto	TERRENI				
Foglio	18	Particella	213	Subalterno	-
Natura	T	TERRENO		Consistenza	-
Immobile n. 265					
Comune	L850 - VICOPISANO			(PI)	
Catasto	TERRENI				
Foglio	18	Particella	214	Subalterno	-
Natura	T	TERRENO		Consistenza	-

Ispezione telematica

n. T 194305 del 06/11/2019

Inizio ispezione 06/11/2019 14:03:27

Richiedente BCHMRC

Tassa versata € 3,60

Nota di trascrizione

Registro generale n. 3580

Registro particolare n. 2112

Presentazione n. 2

del 19/03/1999

Immobile n. 266

Comune	L850 - VICOPISANO	(PI)		
Catasto	TERRENI			
Foglio	18 Particella	215	Subalterno	-
Natura	T - TERRENO		Consistenza	-

Immobile n. 267

Comune	L850 - VICOPISANO	(PI)		
Catasto	TERRENI			
Foglio	18 Particella	216	Subalterno	-
Natura	T - TERRENO		Consistenza	-

Immobile n. 268

Comune	L850 - VICOPISANO	(PI)		
Catasto	TERRENI			
Foglio	18 Particella	217	Subalterno	-
Natura	T - TERRENO		Consistenza	-

Immobile n. 269

Comune	L850 - VICOPISANO	(PI)		
Catasto	TERRENI			
Foglio	18 Particella	218	Subalterno	-
Natura	T - TERRENO		Consistenza	-

Immobile n. 270

Comune	L850 - VICOPISANO	(PI)		
Catasto	TERRENI			
Foglio	18 Particella	219	Subalterno	-
Natura	T - TERRENO		Consistenza	-

Immobile n. 271

Comune	L850 - VICOPISANO	(PI)		
Catasto	TERRENI			
Foglio	18 Particella	220	Subalterno	-
Natura	T - TERRENO		Consistenza	-

Immobile n. 272

Comune	L850 - VICOPISANO	(PI)		
Catasto	TERRENI			
Foglio	18 Particella	221	Subalterno	-
Natura	T - TERRENO		Consistenza	-

Immobile n. 273

Comune	L850 - VICOPISANO	(PI)		
Catasto	TERRENI			

Ispezione telematica

n. T 194305 del 06/11/2019

Inizio ispezione 06/11/2019 14:03:27

Richiedente BCHMRC

Tassa versata € 3,60

Nota di trascrizione

Registro generale n. 3580

Registro particolare n. 2112

Presentazione n. 2 del 19/03/1999

Foglio	18	Particella	222	Subalterno	-
Natura	T	TERRENO		Consistenza	-
Immobile n. 274					
Comune	L850 - VICOPISANO			(PI)	
Catasto	TERRENI				
Foglio	18	Particella	223	Subalterno	-
Natura	T	TERRENO		Consistenza	-
Immobile n. 275					
Comune	L850 - VICOPISANO			(PI)	
Catasto	TERRENI				
Foglio	18	Particella	224	Subalterno	-
Natura	T	TERRENO		Consistenza	-
Immobile n. 276					
Comune	L850 - VICOPISANO			(PI)	
Catasto	TERRENI				
Foglio	18	Particella	227	Subalterno	-
Natura	T	TERRENO		Consistenza	-
Immobile n. 277					
Comune	L850 - VICOPISANO			(PI)	
Catasto	TERRENI				
Foglio	18	Particella	228	Subalterno	-
Natura	T	TERRENO		Consistenza	-
Immobile n. 278					
Comune	L850 - VICOPISANO			(PI)	
Catasto	TERRENI				
Foglio	18	Particella	229	Subalterno	-
Natura	T	TERRENO		Consistenza	-
Immobile n. 279					
Comune	L850 - VICOPISANO			(PI)	
Catasto	TERRENI				
Foglio	18	Particella	230	Subalterno	-
Natura	T	TERRENO		Consistenza	-
Immobile n. 280					
Comune	L850 - VICOPISANO			(PI)	
Catasto	TERRENI				
Foglio	18	Particella	231	Subalterno	-
Natura	T	TERRENO		Consistenza	-

Ispezione telematica

n. T 194305 del 06/11/2019

Inizio ispezione 06/11/2019 14:03:27

Richiedente BCHMRC

Tassa versata € 3,60

Nota di trascrizione

Registro generale n. 3580

Registro particolare n. 2112

Presentazione n. 2 del 19/03/1999

Immobile n. 281

Comune	L850 - VICOPISANO		(PI)	
Catasto	TERRENI			
Foglio	18 Particella	232	Subalterno	-
Natura	T - TERRENO		Consistenza	-

Immobile n. 282

Comune	L850 - VICOPISANO		(PI)	
Catasto	TERRENI			
Foglio	18 Particella	233	Subalterno	-
Natura	T - TERRENO		Consistenza	-

Immobile n. 283

Comune	L850 - VICOPISANO		(PI)	
Catasto	TERRENI			
Foglio	18 Particella	234	Subalterno	-
Natura	T - TERRENO		Consistenza	-

Immobile n. 284

Comune	L850 - VICOPISANO		(PI)	
Catasto	TERRENI			
Foglio	18 Particella	235	Subalterno	-
Natura	T - TERRENO		Consistenza	-

Immobile n. 285

Comune	L850 - VICOPISANO		(PI)	
Catasto	TERRENI			
Foglio	18 Particella	235	Subalterno	1
Natura	R - FABBRICATO RURALE		Consistenza	-

Immobile n. 286

Comune	L850 - VICOPISANO		(PI)	
Catasto	TERRENI			
Foglio	18 Particella	235	Subalterno	2
Natura	R - FABBRICATO RURALE		Consistenza	-

Immobile n. 287

Comune	L850 - VICOPISANO		(PI)	
Catasto	TERRENI			
Foglio	18 Particella	237	Subalterno	-
Natura	T - TERRENO		Consistenza	-

Immobile n. 288

Comune	L850 - VICOPISANO		(PI)	
Catasto	TERRENI			

Ispezione telematica

n. T 194305 del 06/11/2019

Inizio ispezione 06/11/2019 14:03:27

Richiedente BCHMRC

Tassa versata € 3,60

Nota di trascrizione

Registro generale n. 3580

Registro particolare n. 2112

Presentazione n. 2 del 19/03/1999

Foglio	18	Particella	238	Subalterno	-
Natura	T	TERRENO		Consistenza	-
Immobile n.	289				
Comune	L850	VICOPISANO		(PI)	
Catasto		TERRENI			
Foglio	18	Particella	239	Subalterno	-
Natura	T	TERRENO		Consistenza	-
Immobile n.	290				
Comune	L850	VICOPISANO		(PI)	
Catasto		TERRENI			
Foglio	18	Particella	247	Subalterno	-
Natura	T	TERRENO		Consistenza	-
Immobile n.	291				
Comune	L850	VICOPISANO		(PI)	
Catasto		TERRENI			
Foglio	18	Particella	248	Subalterno	-
Natura	T	TERRENO		Consistenza	-
Immobile n.	292				
Comune	L850	VICOPISANO		(PI)	
Catasto		TERRENI			
Foglio	18	Particella	249	Subalterno	-
Natura	T	TERRENO		Consistenza	-
Immobile n.	293				
Comune	L850	VICOPISANO		(PI)	
Catasto		TERRENI			
Foglio	18	Particella	250	Subalterno	-
Natura	T	TERRENO		Consistenza	-
Immobile n.	294				
Comune	L850	VICOPISANO		(PI)	
Catasto		TERRENI			
Foglio	18	Particella	251	Subalterno	-
Natura	T	TERRENO		Consistenza	-
Immobile n.	295				
Comune	L850	VICOPISANO		(PI)	
Catasto		TERRENI			
Foglio	18	Particella	252	Subalterno	-
Natura	T	TERRENO		Consistenza	-

Ispezione telematica

n. T 194305 del 06/11/2019

Inizio ispezione 06/11/2019 14:03:27

Richiedente BCHMRC

Tassa versata € 3,60

Nota di trascrizione

Registro generale n. 3580

Registro particolare n. 2112

Presentazione n. 2 del 19/03/1999

Immobile n. 296

Comune	L850 - VICOPISANO		(PI)	
Catasto	TERRENI			
Foglio	18 Particella	255	Subalterno	-
Natura	T - TERRENO		Consistenza	-

Immobile n. 297

Comune	L850 - VICOPISANO		(PI)	
Catasto	TERRENI			
Foglio	18 Particella	257	Subalterno	-
Natura	T - TERRENO		Consistenza	-

Immobile n. 298

Comune	L850 - VICOPISANO		(PI)	
Catasto	TERRENI			
Foglio	18 Particella	258	Subalterno	-
Natura	T - TERRENO		Consistenza	-

Immobile n. 299

Comune	L850 - VICOPISANO		(PI)	
Catasto	TERRENI			
Foglio	18 Particella	259	Subalterno	-
Natura	T - TERRENO		Consistenza	-

Immobile n. 300

Comune	L850 - VICOPISANO		(PI)	
Catasto	TERRENI			
Foglio	18 Particella	260	Subalterno	-
Natura	T - TERRENO		Consistenza	-

Immobile n. 301

Comune	L850 - VICOPISANO		(PI)	
Catasto	TERRENI			
Foglio	18 Particella	261	Subalterno	-
Natura	T - TERRENO		Consistenza	-

Immobile n. 302

Comune	L850 - VICOPISANO		(PI)	
Catasto	TERRENI			
Foglio	18 Particella	262	Subalterno	-
Natura	T - TERRENO		Consistenza	-

Immobile n. 303

Comune	L850 - VICOPISANO		(PI)	
Catasto	TERRENI			

Ispezione telematica

n. T 194305 del 06/11/2019

Inizio ispezione 06/11/2019 14:03:27

Richiedente BCHMRC

Tassa versata € 3,60

Nota di trascrizione

Registro generale n. 3580

Registro particolare n. 2112

Presentazione n. 2 del 19/03/1999

Foglio	18	Particella	263	Subalterno	-
Natura	T	TERRENO		Consistenza	-
Immobile n.	304				
Comune	L850	VICOPISANO		(PI)	
Catasto		TERRENI			
Foglio	18	Particella	264	Subalterno	-
Natura	T	TERRENO		Consistenza	-
Immobile n.	305				
Comune	L850	VICOPISANO		(PI)	
Catasto		TERRENI			
Foglio	18	Particella	265	Subalterno	2
Natura	R	FABBRICATO RURALE		Consistenza	-
Immobile n.	306				
Comune	L850	VICOPISANO		(PI)	
Catasto		TERRENI			
Foglio	18	Particella	266	Subalterno	-
Natura	T	TERRENO		Consistenza	-
Immobile n.	307				
Comune	L850	VICOPISANO		(PI)	
Catasto		TERRENI			
Foglio	18	Particella	268	Subalterno	-
Natura	T	TERRENO		Consistenza	-
Immobile n.	308				
Comune	L850	VICOPISANO		(PI)	
Catasto		TERRENI			
Foglio	18	Particella	270	Subalterno	-
Natura	T	TERRENO		Consistenza	-
Immobile n.	309				
Comune	L850	VICOPISANO		(PI)	
Catasto		TERRENI			
Foglio	18	Particella	271	Subalterno	-
Natura	T	TERRENO		Consistenza	-
Immobile n.	310				
Comune	L850	VICOPISANO		(PI)	
Catasto		TERRENI			
Foglio	18	Particella	273	Subalterno	-
Natura	T	TERRENO		Consistenza	-

Ispezione telematica

n. T 194305 del 06/11/2019

Inizio ispezione 06/11/2019 14:03:27

Richiedente BCHMRC

Tassa versata € 3,60

Nota di trascrizione

Registro generale n. 3580

Registro particolare n. 2112

Presentazione n. 2 del 19/03/1999

Immobile n. 311

Comune	L850 - VICOPISANO		(PI)	
Catasto	TERRENI			
Foglio	18 Particella	274	Subalterno	-
Natura	T - TERRENO		Consistenza	-

Immobile n. 312

Comune	L850 - VICOPISANO		(PI)	
Catasto	TERRENI			
Foglio	18 Particella	275	Subalterno	-
Natura	T - TERRENO		Consistenza	-

Immobile n. 313

Comune	L850 - VICOPISANO		(PI)	
Catasto	TERRENI			
Foglio	18 Particella	277	Subalterno	-
Natura	T - TERRENO		Consistenza	-

Immobile n. 314

Comune	L850 - VICOPISANO		(PI)	
Catasto	TERRENI			
Foglio	18 Particella	278	Subalterno	-
Natura	T - TERRENO		Consistenza	-

Immobile n. 315

Comune	L850 - VICOPISANO		(PI)	
Catasto	TERRENI			
Foglio	18 Particella	280	Subalterno	-
Natura	T - TERRENO		Consistenza	-

Immobile n. 316

Comune	L850 - VICOPISANO		(PI)	
Catasto	TERRENI			
Foglio	18 Particella	286	Subalterno	-
Natura	T - TERRENO		Consistenza	-

Immobile n. 317

Comune	L850 - VICOPISANO		(PI)	
Catasto	TERRENI			
Foglio	18 Particella	287	Subalterno	-
Natura	T - TERRENO		Consistenza	-

Immobile n. 318

Comune	L850 - VICOPISANO		(PI)	
Catasto	TERRENI			

Ispezione telematica

n. T 194305 del 06/11/2019

Inizio ispezione 06/11/2019 14:03:27

Richiedente BCHMRC

Tassa versata € 3,60

Nota di trascrizione

Registro generale n. 3580

Registro particolare n. 2112

Presentazione n. 2 del 19/03/1999

Foglio	18	Particella	288	Subalterno	-
Natura	T -	TERRENO		Consistenza	-
Immobile n.	319				
Comune	L850 -	VICOPISANO		(PI)	
Catasto	TERRENI				
Foglio	18	Particella	290	Subalterno	-
Natura	T -	TERRENO		Consistenza	-
Immobile n.	320				
Comune	L850 -	VICOPISANO		(PI)	
Catasto	TERRENI				
Foglio	18	Particella	294	Subalterno	-
Natura	T -	TERRENO		Consistenza	-
Immobile n.	321				
Comune	L850 -	VICOPISANO		(PI)	
Catasto	TERRENI				
Foglio	18	Particella	295	Subalterno	-
Natura	T -	TERRENO		Consistenza	-
Immobile n.	322				
Comune	L850 -	VICOPISANO		(PI)	
Catasto	TERRENI				
Foglio	18	Particella	296	Subalterno	-
Natura	T -	TERRENO		Consistenza	-
Immobile n.	323				
Comune	L850 -	VICOPISANO		(PI)	
Catasto	TERRENI				
Foglio	18	Particella	297	Subalterno	-
Natura	T -	TERRENO		Consistenza	-
Immobile n.	324				
Comune	L850 -	VICOPISANO		(PI)	
Catasto	TERRENI				
Foglio	18	Particella	298	Subalterno	-
Natura	T -	TERRENO		Consistenza	-
Immobile n.	325				
Comune	L850 -	VICOPISANO		(PI)	
Catasto	TERRENI				
Foglio	18	Particella	300	Subalterno	-
Natura	T -	TERRENO		Consistenza	-

Ispezione telematica

n. T 194305 del 06/11/2019

Inizio ispezione 06/11/2019 14:03:27

Richiedente BCHMRC

Tassa versata € 3,60

Nota di trascrizione

Registro generale n. 3580

Registro particolare n. 2112

Presentazione n. 2

del 19/03/1999

Immobile n. 326

Comune	L850 - VICOPISANO	(PI)		
Catasto	TERRENI			
Foglio	18 Particella	301	Subalterno	-
Natura	T - TERRENO		Consistenza	-

Immobile n. 327

Comune	L850 - VICOPISANO	(PI)		
Catasto	TERRENI			
Foglio	18 Particella	302	Subalterno	-
Natura	T - TERRENO		Consistenza	-

Immobile n. 328

Comune	L850 - VICOPISANO	(PI)		
Catasto	TERRENI			
Foglio	18 Particella	303	Subalterno	-
Natura	T - TERRENO		Consistenza	-

Immobile n. 329

Comune	L850 - VICOPISANO	(PI)		
Catasto	TERRENI			
Foglio	18 Particella	304	Subalterno	-
Natura	T - TERRENO		Consistenza	-

Immobile n. 330

Comune	L850 - VICOPISANO	(PI)		
Catasto	TERRENI			
Foglio	18 Particella	309	Subalterno	-
Natura	T - TERRENO		Consistenza	-

Immobile n. 331

Comune	L850 - VICOPISANO	(PI)		
Catasto	TERRENI			
Foglio	18 Particella	310	Subalterno	-
Natura	T - TERRENO		Consistenza	-

Immobile n. 332

Comune	L850 - VICOPISANO	(PI)		
Catasto	TERRENI			
Foglio	18 Particella	311	Subalterno	-
Natura	T - TERRENO		Consistenza	-

Immobile n. 333

Comune	L850 - VICOPISANO	(PI)		
Catasto	TERRENI			

Ispezione telematica

n. T 194305 del 06/11/2019

Inizio ispezione 06/11/2019 14:03:27

Richiedente BCHMRC

Tassa versata € 3,60

Nota di trascrizione

Registro generale n. 3580

Registro particolare n. 2112

Presentazione n. 2 del 19/03/1999

Foglio	18	Particella	312	Subalterno	-
Natura	T	TERRENO		Consistenza	-
Immobile n. 334					
Comune	L850 - VICOPISANO			(PI)	
Catasto	TERRENI				
Foglio	18	Particella	313	Subalterno	-
Natura	T	TERRENO		Consistenza	-
Immobile n. 335					
Comune	L850 - VICOPISANO			(PI)	
Catasto	TERRENI				
Foglio	18	Particella	316	Subalterno	-
Natura	T	TERRENO		Consistenza	-
Immobile n. 336					
Comune	L850 - VICOPISANO			(PI)	
Catasto	TERRENI				
Foglio	18	Particella	317	Subalterno	-
Natura	T	TERRENO		Consistenza	-
Immobile n. 337					
Comune	L850 - VICOPISANO			(PI)	
Catasto	TERRENI				
Foglio	18	Particella	318	Subalterno	-
Natura	T	TERRENO		Consistenza	-
Immobile n. 338					
Comune	L850 - VICOPISANO			(PI)	
Catasto	TERRENI				
Foglio	18	Particella	319	Subalterno	-
Natura	T	TERRENO		Consistenza	-
Immobile n. 339					
Comune	L850 - VICOPISANO			(PI)	
Catasto	TERRENI				
Foglio	18	Particella	320	Subalterno	-
Natura	T	TERRENO		Consistenza	-
Immobile n. 340					
Comune	L850 - VICOPISANO			(PI)	
Catasto	TERRENI				
Foglio	18	Particella	321	Subalterno	-
Natura	T	TERRENO		Consistenza	-

Ispezione telematica

n. T 194305 del 06/11/2019

Inizio ispezione 06/11/2019 14:03:27

Richiedente BCHMRC

Tassa versata € 3,60

Nota di trascrizione

Registro generale n. 3580

Registro particolare n. 2112

Presentazione n. 2 del 19/03/1999

Immobile n. 341

Comune	L850 - VICOPISANO		(PI)	
Catasto	TERRENI			
Foglio	18 Particella	323	Subalterno	-
Natura	T - TERRENO		Consistenza	-

Immobile n. 342

Comune	L850 - VICOPISANO		(PI)	
Catasto	TERRENI			
Foglio	18 Particella	324	Subalterno	-
Natura	T - TERRENO		Consistenza	-

Immobile n. 343

Comune	L850 - VICOPISANO		(PI)	
Catasto	TERRENI			
Foglio	18 Particella	325	Subalterno	-
Natura	T - TERRENO		Consistenza	-

Immobile n. 344

Comune	L850 - VICOPISANO		(PI)	
Catasto	TERRENI			
Foglio	18 Particella	326	Subalterno	-
Natura	T - TERRENO		Consistenza	-

Immobile n. 345

Comune	L850 - VICOPISANO		(PI)	
Catasto	TERRENI			
Foglio	18 Particella	327	Subalterno	-
Natura	T - TERRENO		Consistenza	-

Immobile n. 346

Comune	L850 - VICOPISANO		(PI)	
Catasto	TERRENI			
Foglio	18 Particella	330	Subalterno	-
Natura	T - TERRENO		Consistenza	-

Immobile n. 347

Comune	L850 - VICOPISANO		(PI)	
Catasto	TERRENI			
Foglio	18 Particella	331	Subalterno	-
Natura	T - TERRENO		Consistenza	-

Immobile n. 348

Comune	L850 - VICOPISANO		(PI)	
Catasto	TERRENI			

Ispezione telematica

n. T 194305 del 06/11/2019

Inizio ispezione 06/11/2019 14:03:27

Richiedente BCHMRC

Tassa versata € 3,60

Nota di trascrizione

Registro generale n. 3580

Registro particolare n. 2112

Presentazione n. 2 del 19/03/1999

Foglio	18	Particella	332	Subalterno	-
Natura	T - TERRENO			Consistenza	-
Immobile n.	349				
Comune	L850 - VICOPISANO			(PI)	
Catasto	TERRENI				
Foglio	18	Particella	335	Subalterno	-
Natura	T - TERRENO			Consistenza	-
Immobile n.	350				
Comune	L850 - VICOPISANO			(PI)	
Catasto	TERRENI				
Foglio	18	Particella	336	Subalterno	-
Natura	T - TERRENO			Consistenza	-
Immobile n.	351				
Comune	L850 - VICOPISANO			(PI)	
Catasto	TERRENI				
Foglio	18	Particella	337	Subalterno	-
Natura	T - TERRENO			Consistenza	-
Immobile n.	352				
Comune	L850 - VICOPISANO			(PI)	
Catasto	TERRENI				
Foglio	18	Particella	339	Subalterno	-
Natura	T - TERRENO			Consistenza	-
Immobile n.	353				
Comune	L850 - VICOPISANO			(PI)	
Catasto	TERRENI				
Foglio	18	Particella	341	Subalterno	-
Natura	T - TERRENO			Consistenza	-
Immobile n.	354				
Comune	L850 - VICOPISANO			(PI)	
Catasto	TERRENI				
Foglio	18	Particella	342	Subalterno	-
Natura	T - TERRENO			Consistenza	-
Immobile n.	355				
Comune	L850 - VICOPISANO			(PI)	
Catasto	TERRENI				
Foglio	18	Particella	343	Subalterno	-
Natura	T - TERRENO			Consistenza	-

Ispezione telematica

n. T 194305 del 06/11/2019

Inizio ispezione 06/11/2019 14:03:27

Richiedente BCHMRC

Tassa versata € 3,60

Nota di trascrizione

Registro generale n. 3580

Registro particolare n. 2112

Presentazione n. 2 del 19/03/1999

Immobile n. 356

Comune	L850 - VICOPISANO		(PI)	
Catasto	TERRENI			
Foglio	18 Particella	344	Subalterno	-
Natura	T - TERRENO		Consistenza	-

Immobile n. 357

Comune	L850 - VICOPISANO		(PI)	
Catasto	TERRENI			
Foglio	18 Particella	345	Subalterno	-
Natura	T - TERRENO		Consistenza	-

Immobile n. 358

Comune	L850 - VICOPISANO		(PI)	
Catasto	TERRENI			
Foglio	18 Particella	347	Subalterno	-
Natura	T - TERRENO		Consistenza	-

Immobile n. 359

Comune	L850 - VICOPISANO		(PI)	
Catasto	TERRENI			
Foglio	18 Particella	348	Subalterno	-
Natura	T - TERRENO		Consistenza	-

Immobile n. 360

Comune	L850 - VICOPISANO		(PI)	
Catasto	TERRENI			
Foglio	18 Particella	353	Subalterno	-
Natura	T - TERRENO		Consistenza	-

Immobile n. 361

Comune	L850 - VICOPISANO		(PI)	
Catasto	TERRENI			
Foglio	18 Particella	354	Subalterno	-
Natura	T - TERRENO		Consistenza	-

Immobile n. 362

Comune	L850 - VICOPISANO		(PI)	
Catasto	TERRENI			
Foglio	18 Particella	355	Subalterno	-
Natura	T - TERRENO		Consistenza	-

Immobile n. 363

Comune	L850 - VICOPISANO		(PI)	
Catasto	TERRENI			

Ispezione telematica

n. T 194305 del 06/11/2019

Inizio ispezione 06/11/2019 14:03:27

Richiedente BCHMRC

Tassa versata € 3,60

Nota di trascrizione

Registro generale n. 3580

Registro particolare n. 2112

Presentazione n. 2 del 19/03/1999

Foglio	18	Particella	356	Subalterno	-
Natura	T	TERRENO		Consistenza	-
Immobile n. 364					
Comune	L850 - VICOPISANO			(PI)	
Catasto	TERRENI				
Foglio	18	Particella	357	Subalterno	-
Natura	T	TERRENO		Consistenza	-
Immobile n. 365					
Comune	L850 - VICOPISANO			(PI)	
Catasto	TERRENI				
Foglio	18	Particella	358	Subalterno	-
Natura	T	TERRENO		Consistenza	-
Immobile n. 366					
Comune	L850 - VICOPISANO			(PI)	
Catasto	TERRENI				
Foglio	18	Particella	359	Subalterno	-
Natura	T	TERRENO		Consistenza	-
Immobile n. 367					
Comune	L850 - VICOPISANO			(PI)	
Catasto	TERRENI				
Foglio	18	Particella	360	Subalterno	-
Natura	T	TERRENO		Consistenza	-
Immobile n. 368					
Comune	L850 - VICOPISANO			(PI)	
Catasto	TERRENI				
Foglio	18	Particella	361	Subalterno	-
Natura	T	TERRENO		Consistenza	-
Immobile n. 369					
Comune	L850 - VICOPISANO			(PI)	
Catasto	TERRENI				
Foglio	18	Particella	362	Subalterno	-
Natura	T	TERRENO		Consistenza	-
Immobile n. 370					
Comune	L850 - VICOPISANO			(PI)	
Catasto	TERRENI				
Foglio	18	Particella	363	Subalterno	-
Natura	T	TERRENO		Consistenza	-

Ispezione telematica

n. T 194305 del 06/11/2019

Inizio ispezione 06/11/2019 14:03:27

Richiedente BCHMRC

Tassa versata € 3,60

Nota di trascrizione

Registro generale n. 3580

Registro particolare n. 2112

Presentazione n. 2 del 19/03/1999

Immobile n. 371

Comune	L850 - VICOPISANO		(PI)	
Catasto	TERRENI			
Foglio	18 Particella	364	Subalterno	-
Natura	T - TERRENO		Consistenza	-

Immobile n. 372

Comune	L850 - VICOPISANO		(PI)	
Catasto	TERRENI			
Foglio	18 Particella	365	Subalterno	-
Natura	T - TERRENO		Consistenza	-

Immobile n. 373

Comune	L850 - VICOPISANO		(PI)	
Catasto	TERRENI			
Foglio	18 Particella	370	Subalterno	-
Natura	T - TERRENO		Consistenza	-

Immobile n. 374

Comune	L850 - VICOPISANO		(PI)	
Catasto	TERRENI			
Foglio	18 Particella	372	Subalterno	-
Natura	T - TERRENO		Consistenza	-

Immobile n. 375

Comune	L850 - VICOPISANO		(PI)	
Catasto	TERRENI			
Foglio	18 Particella	374	Subalterno	-
Natura	T - TERRENO		Consistenza	-

Immobile n. 376

Comune	L850 - VICOPISANO		(PI)	
Catasto	TERRENI			
Foglio	18 Particella	375	Subalterno	-
Natura	T - TERRENO		Consistenza	-

Immobile n. 377

Comune	L850 - VICOPISANO		(PI)	
Catasto	TERRENI			
Foglio	18 Particella	377	Subalterno	-
Natura	T - TERRENO		Consistenza	-

Immobile n. 378

Comune	L850 - VICOPISANO		(PI)	
Catasto	TERRENI			

Ispezione telematica

n. T 194305 del 06/11/2019

Inizio ispezione 06/11/2019 14:03:27

Richiedente BCHMRC

Tassa versata € 3,60

Nota di trascrizione

Registro generale n. 3580

Registro particolare n. 2112

Presentazione n. 2 del 19/03/1999

Foglio	18	Particella	380	Subalterno	-
Natura	T - TERRENO			Consistenza	-
Immobile n.	379				
Comune	L850 - VICOPISANO			(PI)	
Catasto	TERRENI				
Foglio	18	Particella	381	Subalterno	-
Natura	T - TERRENO			Consistenza	-
Immobile n.	380				
Comune	L850 - VICOPISANO			(PI)	
Catasto	TERRENI				
Foglio	18	Particella	382	Subalterno	-
Natura	T - TERRENO			Consistenza	-
Immobile n.	381				
Comune	L850 - VICOPISANO			(PI)	
Catasto	TERRENI				
Foglio	18	Particella	383	Subalterno	-
Natura	T - TERRENO			Consistenza	-
Immobile n.	382				
Comune	L850 - VICOPISANO			(PI)	
Catasto	TERRENI				
Foglio	18	Particella	386	Subalterno	-
Natura	T - TERRENO			Consistenza	-
Immobile n.	383				
Comune	L850 - VICOPISANO			(PI)	
Catasto	TERRENI				
Foglio	18	Particella	387	Subalterno	-
Natura	T - TERRENO			Consistenza	-
Immobile n.	384				
Comune	L850 - VICOPISANO			(PI)	
Catasto	TERRENI				
Foglio	18	Particella	388	Subalterno	-
Natura	T - TERRENO			Consistenza	-
Immobile n.	385				
Comune	L850 - VICOPISANO			(PI)	
Catasto	TERRENI				
Foglio	18	Particella	389	Subalterno	-
Natura	T - TERRENO			Consistenza	-

Ispezione telematica

n. T 194305 del 06/11/2019

Inizio ispezione 06/11/2019 14:03:27

Richiedente BCHMRC

Tassa versata € 3,60

Nota di trascrizione

Registro generale n. 3580

Registro particolare n. 2112

Presentazione n. 2 del 19/03/1999

Immobile n. 386

Comune	L850 - VICOPISANO		(PI)	
Catasto	TERRENI			
Foglio	18 Particella	390	Subalterno	-
Natura	T - TERRENO		Consistenza	-

Immobile n. 387

Comune	L850 - VICOPISANO		(PI)	
Catasto	TERRENI			
Foglio	18 Particella	392	Subalterno	-
Natura	T - TERRENO		Consistenza	-

Immobile n. 388

Comune	L850 - VICOPISANO		(PI)	
Catasto	TERRENI			
Foglio	18 Particella	394	Subalterno	-
Natura	T - TERRENO		Consistenza	-

Immobile n. 389

Comune	L850 - VICOPISANO		(PI)	
Catasto	TERRENI			
Foglio	18 Particella	395	Subalterno	-
Natura	T - TERRENO		Consistenza	-

Immobile n. 390

Comune	L850 - VICOPISANO		(PI)	
Catasto	TERRENI			
Foglio	18 Particella	396	Subalterno	-
Natura	T - TERRENO		Consistenza	-

Immobile n. 391

Comune	L850 - VICOPISANO		(PI)	
Catasto	TERRENI			
Foglio	18 Particella	398	Subalterno	-
Natura	T - TERRENO		Consistenza	-

Immobile n. 392

Comune	L850 - VICOPISANO		(PI)	
Catasto	TERRENI			
Foglio	18 Particella	399	Subalterno	-
Natura	T - TERRENO		Consistenza	-

Immobile n. 393

Comune	L850 - VICOPISANO		(PI)	
Catasto	TERRENI			

Ispezione telematica

n. T 194305 del 06/11/2019

Inizio ispezione 06/11/2019 14:03:27

Richiedente BCHMRC

Tassa versata € 3,60

Nota di trascrizione

Registro generale n. 3580

Registro particolare n. 2112

Presentazione n. 2 del 19/03/1999

Foglio	18	Particella	401	Subalterno	-
Natura	T	TERRENO		Consistenza	-
Immobile n. 394					
Comune	L850 - VICOPISANO			(PI)	
Catasto	TERRENI				
Foglio	18	Particella	402	Subalterno	-
Natura	T	TERRENO		Consistenza	-
Immobile n. 395					
Comune	L850 - VICOPISANO			(PI)	
Catasto	TERRENI				
Foglio	18	Particella	403	Subalterno	-
Natura	T	TERRENO		Consistenza	-
Immobile n. 396					
Comune	L850 - VICOPISANO			(PI)	
Catasto	TERRENI				
Foglio	18	Particella	405	Subalterno	-
Natura	T	TERRENO		Consistenza	-
Immobile n. 397					
Comune	L850 - VICOPISANO			(PI)	
Catasto	TERRENI				
Foglio	18	Particella	407	Subalterno	-
Natura	T	TERRENO		Consistenza	-
Immobile n. 398					
Comune	L850 - VICOPISANO			(PI)	
Catasto	TERRENI				
Foglio	18	Particella	408	Subalterno	-
Natura	T	TERRENO		Consistenza	-
Immobile n. 399					
Comune	L850 - VICOPISANO			(PI)	
Catasto	TERRENI				
Foglio	18	Particella	409	Subalterno	-
Natura	T	TERRENO		Consistenza	-
Immobile n. 400					
Comune	L850 - VICOPISANO			(PI)	
Catasto	TERRENI				
Foglio	18	Particella	410	Subalterno	-
Natura	T	TERRENO		Consistenza	-

Ispezione telematica

n. T 194305 del 06/11/2019

Inizio ispezione 06/11/2019 14:03:27

Richiedente BCHMRC

Tassa versata € 3,60

Nota di trascrizione

Registro generale n. 3580

Registro particolare n. 2112

Presentazione n. 2 del 19/03/1999

Immobile n. 401

Comune	L850 - VICOPISANO		(PI)	
Catasto	TERRENI			
Foglio	18 Particella	411	Subalterno	-
Natura	T - TERRENO		Consistenza	-

Immobile n. 402

Comune	L850 - VICOPISANO		(PI)	
Catasto	TERRENI			
Foglio	18 Particella	412	Subalterno	-
Natura	T - TERRENO		Consistenza	-

Immobile n. 403

Comune	L850 - VICOPISANO		(PI)	
Catasto	TERRENI			
Foglio	18 Particella	413	Subalterno	-
Natura	T - TERRENO		Consistenza	-

Immobile n. 404

Comune	L850 - VICOPISANO		(PI)	
Catasto	TERRENI			
Foglio	18 Particella	414	Subalterno	-
Natura	T - TERRENO		Consistenza	-

Immobile n. 405

Comune	L850 - VICOPISANO		(PI)	
Catasto	TERRENI			
Foglio	18 Particella	415	Subalterno	-
Natura	T - TERRENO		Consistenza	-

Immobile n. 406

Comune	L850 - VICOPISANO		(PI)	
Catasto	TERRENI			
Foglio	18 Particella	418	Subalterno	-
Natura	T - TERRENO		Consistenza	-

Immobile n. 407

Comune	L850 - VICOPISANO		(PI)	
Catasto	TERRENI			
Foglio	18 Particella	419	Subalterno	-
Natura	T - TERRENO		Consistenza	-

Immobile n. 408

Comune	L850 - VICOPISANO		(PI)	
Catasto	TERRENI			

Ispezione telematica

n. T 194305 del 06/11/2019

Inizio ispezione 06/11/2019 14:03:27

Richiedente BCHMRC

Tassa versata € 3,60

Nota di trascrizione

Registro generale n. 3580

Registro particolare n. 2112

Presentazione n. 2 del 19/03/1999

Foglio	18	Particella	420	Subalterno	-
Natura	T -	TERRENO		Consistenza	-
Immobile n.	409				
Comune	L850 -	VICOPISANO		(PI)	
Catasto	TERRENI				
Foglio	18	Particella	421	Subalterno	-
Natura	T -	TERRENO		Consistenza	-
Immobile n.	410				
Comune	L850 -	VICOPISANO		(PI)	
Catasto	TERRENI				
Foglio	18	Particella	422	Subalterno	-
Natura	T -	TERRENO		Consistenza	-
Immobile n.	411				
Comune	L850 -	VICOPISANO		(PI)	
Catasto	TERRENI				
Foglio	18	Particella	423	Subalterno	-
Natura	T -	TERRENO		Consistenza	-
Immobile n.	412				
Comune	L850 -	VICOPISANO		(PI)	
Catasto	TERRENI				
Foglio	18	Particella	424	Subalterno	-
Natura	T -	TERRENO		Consistenza	-
Immobile n.	413				
Comune	L850 -	VICOPISANO		(PI)	
Catasto	TERRENI				
Foglio	18	Particella	425	Subalterno	-
Natura	T -	TERRENO		Consistenza	-
Immobile n.	414				
Comune	L850 -	VICOPISANO		(PI)	
Catasto	TERRENI				
Foglio	18	Particella	426	Subalterno	-
Natura	T -	TERRENO		Consistenza	-
Immobile n.	415				
Comune	L850 -	VICOPISANO		(PI)	
Catasto	TERRENI				
Foglio	18	Particella	427	Subalterno	-
Natura	T -	TERRENO		Consistenza	-

Ispezione telematica

n. T 194305 del 06/11/2019

Inizio ispezione 06/11/2019 14:03:27

Richiedente BCHMRC

Tassa versata € 3,60

Nota di trascrizione

Registro generale n. 3580

Registro particolare n. 2112

Presentazione n. 2 del 19/03/1999

Immobile n. 416

Comune	L850 - VICOPISANO		(PI)	
Catasto	TERRENI			
Foglio	18 Particella	428	Subalterno	-
Natura	T - TERRENO		Consistenza	-

Immobile n. 417

Comune	L850 - VICOPISANO		(PI)	
Catasto	TERRENI			
Foglio	18 Particella	429	Subalterno	-
Natura	T - TERRENO		Consistenza	-

Immobile n. 418

Comune	L850 - VICOPISANO		(PI)	
Catasto	TERRENI			
Foglio	18 Particella	430	Subalterno	-
Natura	T - TERRENO		Consistenza	-

Immobile n. 419

Comune	L850 - VICOPISANO		(PI)	
Catasto	TERRENI			
Foglio	18 Particella	431	Subalterno	-
Natura	T - TERRENO		Consistenza	-

Immobile n. 420

Comune	L850 - VICOPISANO		(PI)	
Catasto	TERRENI			
Foglio	18 Particella	434	Subalterno	-
Natura	T - TERRENO		Consistenza	-

Immobile n. 421

Comune	L850 - VICOPISANO		(PI)	
Catasto	TERRENI			
Foglio	25 Particella	31	Subalterno	-
Natura	T - TERRENO		Consistenza	-

Immobile n. 422

Comune	L850 - VICOPISANO		(PI)	
Catasto	TERRENI			
Foglio	25 Particella	32	Subalterno	-
Natura	T - TERRENO		Consistenza	-

Immobile n. 423

Comune	L850 - VICOPISANO		(PI)	
Catasto	TERRENI			

Ispezione telematica

n. T 194305 del 06/11/2019

Inizio ispezione 06/11/2019 14:03:27

Richiedente BCHMRC

Tassa versata € 3,60

Nota di trascrizione

Registro generale n. 3580

Registro particolare n. 2112

Presentazione n. 2 del 19/03/1999

Foglio	25	Particella	33	Subalterno	-
Natura	T - TERRENO			Consistenza	-
Immobile n.	424				
Comune	L850 - VICOPISANO			(PI)	
Catasto	TERRENI				
Foglio	25	Particella	34	Subalterno	-
Natura	T - TERRENO			Consistenza	-
Immobile n.	425				
Comune	L850 - VICOPISANO			(PI)	
Catasto	TERRENI				
Foglio	25	Particella	35	Subalterno	-
Natura	T - TERRENO			Consistenza	-
Immobile n.	426				
Comune	L850 - VICOPISANO			(PI)	
Catasto	TERRENI				
Foglio	25	Particella	37	Subalterno	-
Natura	T - TERRENO			Consistenza	-
Immobile n.	427				
Comune	L850 - VICOPISANO			(PI)	
Catasto	TERRENI				
Foglio	25	Particella	38	Subalterno	-
Natura	T - TERRENO			Consistenza	-
Immobile n.	428				
Comune	L850 - VICOPISANO			(PI)	
Catasto	TERRENI				
Foglio	25	Particella	39	Subalterno	-
Natura	T - TERRENO			Consistenza	-
Immobile n.	429				
Comune	L850 - VICOPISANO			(PI)	
Catasto	TERRENI				
Foglio	25	Particella	40	Subalterno	-
Natura	T - TERRENO			Consistenza	-
Immobile n.	430				
Comune	L850 - VICOPISANO			(PI)	
Catasto	TERRENI				
Foglio	25	Particella	41	Subalterno	-
Natura	T - TERRENO			Consistenza	-

Ispezione telematica

n. T 194305 del 06/11/2019

Inizio ispezione 06/11/2019 14:03:27

Richiedente BCHMRC

Tassa versata € 3,60

Nota di trascrizione

Registro generale n. 3580

Registro particolare n. 2112

Presentazione n. 2 del 19/03/1999

Immobile n. 431

Comune	L850 - VICOPISANO		(PI)	
Catasto	TERRENI			
Foglio	25 Particella	42	Subalterno	-
Natura	T - TERRENO		Consistenza	-

Immobile n. 432

Comune	L850 - VICOPISANO		(PI)	
Catasto	TERRENI			
Foglio	25 Particella	43	Subalterno	-
Natura	T - TERRENO		Consistenza	-

Immobile n. 433

Comune	L850 - VICOPISANO		(PI)	
Catasto	TERRENI			
Foglio	25 Particella	47	Subalterno	-
Natura	T - TERRENO		Consistenza	-

Immobile n. 434

Comune	L850 - VICOPISANO		(PI)	
Catasto	TERRENI			
Foglio	25 Particella	48	Subalterno	-
Natura	T - TERRENO		Consistenza	-

Immobile n. 435

Comune	L850 - VICOPISANO		(PI)	
Catasto	TERRENI			
Foglio	25 Particella	49	Subalterno	-
Natura	T - TERRENO		Consistenza	-

Immobile n. 436

Comune	L850 - VICOPISANO		(PI)	
Catasto	TERRENI			
Foglio	25 Particella	50	Subalterno	-
Natura	T - TERRENO		Consistenza	-

Immobile n. 437

Comune	L850 - VICOPISANO		(PI)	
Catasto	TERRENI			
Foglio	25 Particella	54	Subalterno	-
Natura	T - TERRENO		Consistenza	-

Immobile n. 438

Comune	L850 - VICOPISANO		(PI)	
Catasto	TERRENI			

Ispezione telematica

n. T 194305 del 06/11/2019

Inizio ispezione 06/11/2019 14:03:27

Richiedente BCHMRC

Tassa versata € 3,60

Nota di trascrizione

Registro generale n. 3580

Registro particolare n. 2112

Presentazione n. 2 del 19/03/1999

Foglio	25	Particella	56	Subalterno	-
Natura	T - TERRENO			Consistenza	-
Immobile n.	439				
Comune	L850 - VICOPISANO			(PI)	
Catasto	TERRENI				
Foglio	25	Particella	58	Subalterno	-
Natura	T - TERRENO			Consistenza	-
Immobile n.	440				
Comune	L850 - VICOPISANO			(PI)	
Catasto	TERRENI				
Foglio	25	Particella	59	Subalterno	-
Natura	T - TERRENO			Consistenza	-
Immobile n.	441				
Comune	L850 - VICOPISANO			(PI)	
Catasto	TERRENI				
Foglio	25	Particella	61	Subalterno	-
Natura	T - TERRENO			Consistenza	-
Immobile n.	442				
Comune	L850 - VICOPISANO			(PI)	
Catasto	TERRENI				
Foglio	25	Particella	63	Subalterno	-
Natura	T - TERRENO			Consistenza	-
Immobile n.	443				
Comune	L850 - VICOPISANO			(PI)	
Catasto	TERRENI				
Foglio	25	Particella	65	Subalterno	-
Natura	T - TERRENO			Consistenza	-
Immobile n.	444				
Comune	L850 - VICOPISANO			(PI)	
Catasto	TERRENI				
Foglio	25	Particella	66	Subalterno	-
Natura	T - TERRENO			Consistenza	-
Immobile n.	445				
Comune	L850 - VICOPISANO			(PI)	
Catasto	TERRENI				
Foglio	25	Particella	67	Subalterno	-
Natura	T - TERRENO			Consistenza	-

Ispezione telematica

n. T 194305 del 06/11/2019

Inizio ispezione 06/11/2019 14:03:27

Richiedente BCHMRC

Tassa versata € 3,60

Nota di trascrizione

Registro generale n. 3580

Registro particolare n. 2112

Presentazione n. 2 del 19/03/1999

Immobile n. 446

Comune	L850 - VICOPISANO		(PI)	
Catasto	TERRENI			
Foglio	25 Particella	68	Subalterno	-
Natura	T - TERRENO		Consistenza	-

Immobile n. 447

Comune	L850 - VICOPISANO		(PI)	
Catasto	TERRENI			
Foglio	25 Particella	69	Subalterno	-
Natura	T - TERRENO		Consistenza	-

Immobile n. 448

Comune	L850 - VICOPISANO		(PI)	
Catasto	TERRENI			
Foglio	25 Particella	70	Subalterno	-
Natura	T - TERRENO		Consistenza	-

Immobile n. 449

Comune	L850 - VICOPISANO		(PI)	
Catasto	TERRENI			
Foglio	25 Particella	72	Subalterno	-
Natura	T - TERRENO		Consistenza	-

Immobile n. 450

Comune	L850 - VICOPISANO		(PI)	
Catasto	TERRENI			
Foglio	25 Particella	73	Subalterno	-
Natura	T - TERRENO		Consistenza	-

Immobile n. 451

Comune	L850 - VICOPISANO		(PI)	
Catasto	TERRENI			
Foglio	25 Particella	74	Subalterno	-
Natura	T - TERRENO		Consistenza	-

Immobile n. 452

Comune	L850 - VICOPISANO		(PI)	
Catasto	TERRENI			
Foglio	25 Particella	75	Subalterno	-
Natura	T - TERRENO		Consistenza	-

Immobile n. 453

Comune	L850 - VICOPISANO		(PI)	
Catasto	TERRENI			

Ispezione telematica

n. T 194305 del 06/11/2019

Inizio ispezione 06/11/2019 14:03:27

Richiedente BCHMRC

Tassa versata € 3,60

Nota di trascrizione

Registro generale n. 3580

Registro particolare n. 2112

Presentazione n. 2 del 19/03/1999

Foglio	25	Particella	76	Subalterno	-
Natura	T - TERRENO			Consistenza	-
Immobile n.	454				
Comune	L850 - VICOPISANO			(PI)	
Catasto	TERRENI				
Foglio	25	Particella	77	Subalterno	-
Natura	T - TERRENO			Consistenza	-
Immobile n.	455				
Comune	L850 - VICOPISANO			(PI)	
Catasto	TERRENI				
Foglio	25	Particella	78	Subalterno	-
Natura	T - TERRENO			Consistenza	-
Immobile n.	456				
Comune	L850 - VICOPISANO			(PI)	
Catasto	TERRENI				
Foglio	25	Particella	79	Subalterno	-
Natura	T - TERRENO			Consistenza	-
Immobile n.	457				
Comune	L850 - VICOPISANO			(PI)	
Catasto	TERRENI				
Foglio	25	Particella	80	Subalterno	-
Natura	T - TERRENO			Consistenza	-
Immobile n.	458				
Comune	L850 - VICOPISANO			(PI)	
Catasto	TERRENI				
Foglio	25	Particella	81	Subalterno	-
Natura	T - TERRENO			Consistenza	-
Immobile n.	459				
Comune	L850 - VICOPISANO			(PI)	
Catasto	TERRENI				
Foglio	25	Particella	82	Subalterno	-
Natura	T - TERRENO			Consistenza	-
Immobile n.	460				
Comune	L850 - VICOPISANO			(PI)	
Catasto	TERRENI				
Foglio	25	Particella	83	Subalterno	-
Natura	T - TERRENO			Consistenza	-

Ispezione telematica

n. T 194305 del 06/11/2019

Inizio ispezione 06/11/2019 14:03:27

Richiedente BCHMRC

Tassa versata € 3,60

Nota di trascrizione

Registro generale n. 3580

Registro particolare n. 2112

Presentazione n. 2 del 19/03/1999

Immobile n. 461

Comune	L850 - VICOPISANO	(PI)		
Catasto	TERRENI			
Foglio	25 Particella	84	Subalterno	-
Natura	T - TERRENO		Consistenza	-

Immobile n. 462

Comune	L850 - VICOPISANO	(PI)		
Catasto	TERRENI			
Foglio	25 Particella	85	Subalterno	-
Natura	T - TERRENO		Consistenza	-

Immobile n. 463

Comune	L850 - VICOPISANO	(PI)		
Catasto	TERRENI			
Foglio	25 Particella	86	Subalterno	-
Natura	T - TERRENO		Consistenza	-

Immobile n. 464

Comune	L850 - VICOPISANO	(PI)		
Catasto	TERRENI			
Foglio	25 Particella	87	Subalterno	-
Natura	T - TERRENO		Consistenza	-

Immobile n. 465

Comune	L850 - VICOPISANO	(PI)		
Catasto	TERRENI			
Foglio	25 Particella	88	Subalterno	-
Natura	T - TERRENO		Consistenza	-

Immobile n. 466

Comune	L850 - VICOPISANO	(PI)		
Catasto	TERRENI			
Foglio	25 Particella	89	Subalterno	-
Natura	T - TERRENO		Consistenza	-

Immobile n. 467

Comune	L850 - VICOPISANO	(PI)		
Catasto	TERRENI			
Foglio	25 Particella	90	Subalterno	-
Natura	T - TERRENO		Consistenza	-

Immobile n. 468

Comune	L850 - VICOPISANO	(PI)		
Catasto	TERRENI			

Ispezione telematica

n. T 194305 del 06/11/2019

Inizio ispezione 06/11/2019 14:03:27

Richiedente BCHMRC

Tassa versata € 3,60

Nota di trascrizione

Registro generale n. 3580

Registro particolare n. 2112

Presentazione n. 2 del 19/03/1999

Foglio	25	Particella	91	Subalterno	-
Natura	T - TERRENO			Consistenza	-
Immobile n.	469				
Comune	L850 - VICOPISANO			(PI)	
Catasto	TERRENI				
Foglio	25	Particella	92	Subalterno	-
Natura	T - TERRENO			Consistenza	-
Immobile n.	470				
Comune	L850 - VICOPISANO			(PI)	
Catasto	TERRENI				
Foglio	25	Particella	93	Subalterno	-
Natura	T - TERRENO			Consistenza	-
Immobile n.	471				
Comune	L850 - VICOPISANO			(PI)	
Catasto	TERRENI				
Foglio	25	Particella	95	Subalterno	-
Natura	T - TERRENO			Consistenza	-
Immobile n.	472				
Comune	L850 - VICOPISANO			(PI)	
Catasto	TERRENI				
Foglio	25	Particella	96	Subalterno	-
Natura	T - TERRENO			Consistenza	-
Immobile n.	473				
Comune	L850 - VICOPISANO			(PI)	
Catasto	TERRENI				
Foglio	25	Particella	97	Subalterno	-
Natura	T - TERRENO			Consistenza	-
Immobile n.	474				
Comune	L850 - VICOPISANO			(PI)	
Catasto	TERRENI				
Foglio	25	Particella	98	Subalterno	-
Natura	T - TERRENO			Consistenza	-
Immobile n.	475				
Comune	L850 - VICOPISANO			(PI)	
Catasto	TERRENI				
Foglio	25	Particella	99	Subalterno	-
Natura	T - TERRENO			Consistenza	-

Ispezione telematica

n. T 194305 del 06/11/2019

Inizio ispezione 06/11/2019 14:03:27

Richiedente BCHMRC

Tassa versata € 3,60

Nota di trascrizione

Registro generale n. 3580

Registro particolare n. 2112

Presentazione n. 2 del 19/03/1999

Immobile n. 476

Comune	L850 - VICOPISANO		(PI)	
Catasto	TERRENI			
Foglio	25 Particella	100	Subalterno	-
Natura	T - TERRENO		Consistenza	-

Immobile n. 477

Comune	L850 - VICOPISANO		(PI)	
Catasto	TERRENI			
Foglio	25 Particella	101	Subalterno	-
Natura	T - TERRENO		Consistenza	-

Immobile n. 478

Comune	L850 - VICOPISANO		(PI)	
Catasto	TERRENI			
Foglio	25 Particella	102	Subalterno	-
Natura	T - TERRENO		Consistenza	-

Immobile n. 479

Comune	L850 - VICOPISANO		(PI)	
Catasto	TERRENI			
Foglio	25 Particella	103	Subalterno	-
Natura	T - TERRENO		Consistenza	-

Immobile n. 480

Comune	L850 - VICOPISANO		(PI)	
Catasto	TERRENI			
Foglio	25 Particella	103	Subalterno	4
Natura	R - FABBRICATO RURALE		Consistenza	-

Immobile n. 481

Comune	L850 - VICOPISANO		(PI)	
Catasto	TERRENI			
Foglio	25 Particella	105	Subalterno	-
Natura	T - TERRENO		Consistenza	-

Immobile n. 482

Comune	L850 - VICOPISANO		(PI)	
Catasto	TERRENI			
Foglio	25 Particella	106	Subalterno	-
Natura	T - TERRENO		Consistenza	-

Immobile n. 483

Comune	L850 - VICOPISANO		(PI)	
Catasto	TERRENI			

Ispezione telematica

n. T 194305 del 06/11/2019

Inizio ispezione 06/11/2019 14:03:27

Richiedente BCHMRC

Tassa versata € 3,60

Nota di trascrizione

Registro generale n. 3580

Registro particolare n. 2112

Presentazione n. 2 del 19/03/1999

Foglio	25	Particella	107	Subalterno	-
Natura	T -	TERRENO		Consistenza	-
Immobile n.	484				
Comune	L850 -	VICOPISANO		(PI)	
Catasto	TERRENI				
Foglio	25	Particella	108	Subalterno	-
Natura	T -	TERRENO		Consistenza	-
Immobile n.	485				
Comune	L850 -	VICOPISANO		(PI)	
Catasto	TERRENI				
Foglio	25	Particella	109	Subalterno	-
Natura	T -	TERRENO		Consistenza	-
Immobile n.	486				
Comune	L850 -	VICOPISANO		(PI)	
Catasto	TERRENI				
Foglio	25	Particella	110	Subalterno	-
Natura	T -	TERRENO		Consistenza	-
Immobile n.	487				
Comune	L850 -	VICOPISANO		(PI)	
Catasto	TERRENI				
Foglio	25	Particella	166	Subalterno	-
Natura	T -	TERRENO		Consistenza	-
Immobile n.	488				
Comune	L850 -	VICOPISANO		(PI)	
Catasto	TERRENI				
Foglio	25	Particella	168	Subalterno	-
Natura	T -	TERRENO		Consistenza	-
Immobile n.	489				
Comune	L850 -	VICOPISANO		(PI)	
Catasto	TERRENI				
Foglio	25	Particella	169	Subalterno	-
Natura	T -	TERRENO		Consistenza	-
Immobile n.	490				
Comune	L850 -	VICOPISANO		(PI)	
Catasto	TERRENI				
Foglio	25	Particella	170	Subalterno	-
Natura	T -	TERRENO		Consistenza	-

Ispezione telematica

n. T 194305 del 06/11/2019

Inizio ispezione 06/11/2019 14:03:27

Richiedente BCHMRC

Tassa versata € 3,60

Nota di trascrizione

Registro generale n. 3580

Registro particolare n. 2112

Presentazione n. 2 del 19/03/1999

Immobile n. 491

Comune	L850 - VICOPISANO	(PI)		
Catasto	TERRENI			
Foglio	25 Particella	171	Subalterno	-
Natura	T - TERRENO		Consistenza	-

Immobile n. 492

Comune	L850 - VICOPISANO	(PI)		
Catasto	TERRENI			
Foglio	25 Particella	172	Subalterno	-
Natura	T - TERRENO		Consistenza	-

Immobile n. 493

Comune	L850 - VICOPISANO	(PI)		
Catasto	TERRENI			
Foglio	25 Particella	173	Subalterno	-
Natura	T - TERRENO		Consistenza	-

Immobile n. 494

Comune	L850 - VICOPISANO	(PI)		
Catasto	TERRENI			
Foglio	25 Particella	174	Subalterno	-
Natura	T - TERRENO		Consistenza	-

Immobile n. 495

Comune	L850 - VICOPISANO	(PI)		
Catasto	TERRENI			
Foglio	25 Particella	175	Subalterno	-
Natura	T - TERRENO		Consistenza	-

Immobile n. 496

Comune	L850 - VICOPISANO	(PI)		
Catasto	TERRENI			
Foglio	25 Particella	176	Subalterno	-
Natura	T - TERRENO		Consistenza	-

Immobile n. 497

Comune	L850 - VICOPISANO	(PI)		
Catasto	TERRENI			
Foglio	25 Particella	177	Subalterno	-
Natura	T - TERRENO		Consistenza	-

Immobile n. 498

Comune	L850 - VICOPISANO	(PI)		
Catasto	TERRENI			

Ispezione telematica

n. T 194305 del 06/11/2019

Inizio ispezione 06/11/2019 14:03:27

Richiedente BCHMRC

Tassa versata € 3,60

Nota di trascrizione

Registro generale n. 3580

Registro particolare n. 2112

Presentazione n. 2 del 19/03/1999

Foglio	25	Particella	178	Subalterno	-
Natura	T -	TERRENO		Consistenza	-
Immobile n.	499				
Comune	L850 -	VICOPISANO		(PI)	
Catasto	TERRENI				
Foglio	25	Particella	179	Subalterno	-
Natura	T -	TERRENO		Consistenza	-
Immobile n.	500				
Comune	L850 -	VICOPISANO		(PI)	
Catasto	TERRENI				
Foglio	25	Particella	180	Subalterno	-
Natura	T -	TERRENO		Consistenza	-
Immobile n.	501				
Comune	L850 -	VICOPISANO		(PI)	
Catasto	TERRENI				
Foglio	25	Particella	181	Subalterno	-
Natura	T -	TERRENO		Consistenza	-
Immobile n.	502				
Comune	L850 -	VICOPISANO		(PI)	
Catasto	TERRENI				
Foglio	25	Particella	182	Subalterno	-
Natura	T -	TERRENO		Consistenza	-
Immobile n.	503				
Comune	L850 -	VICOPISANO		(PI)	
Catasto	TERRENI				
Foglio	25	Particella	183	Subalterno	-
Natura	T -	TERRENO		Consistenza	-
Immobile n.	504				
Comune	L850 -	VICOPISANO		(PI)	
Catasto	TERRENI				
Foglio	25	Particella	184	Subalterno	-
Natura	T -	TERRENO		Consistenza	-
Immobile n.	505				
Comune	L850 -	VICOPISANO		(PI)	
Catasto	TERRENI				
Foglio	25	Particella	185	Subalterno	-
Natura	T -	TERRENO		Consistenza	-

Ispezione telematica

n. T 194305 del 06/11/2019

Inizio ispezione 06/11/2019 14:03:27

Richiedente BCHMRC

Tassa versata € 3,60

Nota di trascrizione

Registro generale n. 3580

Registro particolare n. 2112

Presentazione n. 2 del 19/03/1999

Immobile n. 506

Comune	L850 - VICOPISANO		(PI)	
Catasto	TERRENI			
Foglio	25 Particella	186	Subalterno	-
Natura	T - TERRENO		Consistenza	-

Immobile n. 507

Comune	L850 - VICOPISANO		(PI)	
Catasto	TERRENI			
Foglio	25 Particella	187	Subalterno	-
Natura	T - TERRENO		Consistenza	-

Immobile n. 508

Comune	L850 - VICOPISANO		(PI)	
Catasto	TERRENI			
Foglio	25 Particella	188	Subalterno	-
Natura	T - TERRENO		Consistenza	-

Immobile n. 509

Comune	L850 - VICOPISANO		(PI)	
Catasto	TERRENI			
Foglio	25 Particella	189	Subalterno	-
Natura	T - TERRENO		Consistenza	-

Immobile n. 510

Comune	L850 - VICOPISANO		(PI)	
Catasto	TERRENI			
Foglio	25 Particella	190	Subalterno	-
Natura	T - TERRENO		Consistenza	-

Immobile n. 511

Comune	L850 - VICOPISANO		(PI)	
Catasto	TERRENI			
Foglio	25 Particella	191	Subalterno	-
Natura	T - TERRENO		Consistenza	-

Immobile n. 512

Comune	L850 - VICOPISANO		(PI)	
Catasto	TERRENI			
Foglio	25 Particella	209	Subalterno	-
Natura	T - TERRENO		Consistenza	-

Immobile n. 513

Comune	L850 - VICOPISANO		(PI)	
Catasto	TERRENI			

Ispezione telematica

n. T 194305 del 06/11/2019

Inizio ispezione 06/11/2019 14:03:27

Richiedente BCHMRC

Tassa versata € 3,60

Nota di trascrizione

Registro generale n. 3580

Registro particolare n. 2112

Presentazione n. 2 del 19/03/1999

Foglio	25	Particella	210	Subalterno	-
Natura	T -	TERRENO		Consistenza	-
Immobile n.	514			(PI)	
Comune	L850 -	VICOPISANO			
Catasto	TERRENI				
Foglio	25	Particella	211	Subalterno	-
Natura	T -	TERRENO		Consistenza	-
Immobile n.	515			(PI)	
Comune	L850 -	VICOPISANO			
Catasto	TERRENI				
Foglio	25	Particella	498	Subalterno	-
Natura	T -	TERRENO		Consistenza	-
Immobile n.	516			(PI)	
Comune	L850 -	VICOPISANO			
Catasto	TERRENI				
Foglio	25	Particella	514	Subalterno	-
Natura	T -	TERRENO		Consistenza	-
Immobile n.	517			(PI)	
Comune	L850 -	VICOPISANO			
Catasto	TERRENI				
Foglio	25	Particella	518	Subalterno	-
Natura	T -	TERRENO		Consistenza	-
Immobile n.	518			(PI)	
Comune	L850 -	VICOPISANO			
Catasto	TERRENI				
Foglio	25	Particella	521	Subalterno	-
Natura	T -	TERRENO		Consistenza	-
Immobile n.	519			(PI)	
Comune	L850 -	VICOPISANO			
Catasto	TERRENI				
Foglio	25	Particella	522	Subalterno	-
Natura	T -	TERRENO		Consistenza	-
Immobile n.	520			(PI)	
Comune	L850 -	VICOPISANO			
Catasto	TERRENI				
Foglio	25	Particella	523	Subalterno	-
Natura	T -	TERRENO		Consistenza	-

Ispezione telematica

n. T 194305 del 06/11/2019

Inizio ispezione 06/11/2019 14:03:27

Richiedente BCHMRC

Tassa versata € 3,60

Nota di trascrizione

Registro generale n. 3580

Registro particolare n. 2112

Presentazione n. 2 del 19/03/1999

Immobile n. 521

Comune	L850 - VICOPISANO		(PI)	
Catasto	TERRENI			
Foglio	25 Particella	527	Subalterno	-
Natura	T - TERRENO		Consistenza	-

Immobile n. 522

Comune	L850 - VICOPISANO		(PI)	
Catasto	TERRENI			
Foglio	25 Particella	528	Subalterno	-
Natura	T - TERRENO		Consistenza	-

Immobile n. 523

Comune	L850 - VICOPISANO		(PI)	
Catasto	TERRENI			
Foglio	25 Particella	530	Subalterno	-
Natura	T - TERRENO		Consistenza	-

Immobile n. 524

Comune	L850 - VICOPISANO		(PI)	
Catasto	TERRENI			
Foglio	25 Particella	531	Subalterno	-
Natura	T - TERRENO		Consistenza	-

Immobile n. 525

Comune	L850 - VICOPISANO		(PI)	
Catasto	TERRENI			
Foglio	25 Particella	532	Subalterno	-
Natura	T - TERRENO		Consistenza	-

Immobile n. 526

Comune	L850 - VICOPISANO		(PI)	
Catasto	TERRENI			
Foglio	25 Particella	544	Subalterno	-
Natura	T - TERRENO		Consistenza	-

Immobile n. 527

Comune	L850 - VICOPISANO		(PI)	
Catasto	TERRENI			
Foglio	25 Particella	564	Subalterno	-
Natura	T - TERRENO		Consistenza	-

Immobile n. 528

Comune	L850 - VICOPISANO		(PI)	
Catasto	TERRENI			

Ispezione telematica

n. T 194305 del 06/11/2019

Inizio ispezione 06/11/2019 14:03:27

Richiedente BCHMRC

Tassa versata € 3,60

Nota di trascrizione

Registro generale n. 3580

Registro particolare n. 2112

Presentazione n. 2 del 19/03/1999

Foglio	25	Particella	583	Subalterno	-
Natura	T - TERRENO			Consistenza	-
Immobile n.	529				
Comune	L850 - VICOPISANO			(PI)	
Catasto	TERRENI				
Foglio	25	Particella	602	Subalterno	-
Natura	T - TERRENO			Consistenza	-
Immobile n.	530				
Comune	L850 - VICOPISANO			(PI)	
Catasto	TERRENI				
Foglio	25	Particella	603	Subalterno	-
Natura	T - TERRENO			Consistenza	-
Immobile n.	531				
Comune	L850 - VICOPISANO			(PI)	
Catasto	TERRENI				
Foglio	25	Particella	632	Subalterno	-
Natura	T - TERRENO			Consistenza	-
Immobile n.	532				
Comune	L850 - VICOPISANO			(PI)	
Catasto	TERRENI				
Foglio	25	Particella	639	Subalterno	-
Natura	T - TERRENO			Consistenza	-
Immobile n.	533				
Comune	L850 - VICOPISANO			(PI)	
Catasto	TERRENI				
Foglio	25	Particella	640	Subalterno	-
Natura	T - TERRENO			Consistenza	-
Immobile n.	534				
Comune	L850 - VICOPISANO			(PI)	
Catasto	TERRENI				
Foglio	25	Particella	649	Subalterno	-
Natura	T - TERRENO			Consistenza	-
Immobile n.	535				
Comune	L850 - VICOPISANO			(PI)	
Catasto	TERRENI				
Foglio	25	Particella	650	Subalterno	-
Natura	T - TERRENO			Consistenza	-

Ispezione telematica

n. T 194305 del 06/11/2019

Inizio ispezione 06/11/2019 14:03:27

Richiedente BCHMRC

Tassa versata € 3,60

Nota di trascrizione

Registro generale n. 3580

Registro particolare n. 2112

Presentazione n. 2 del 19/03/1999

Immobile n. 536

Comune	L850 - VICOPISANO	(PI)		
Catasto	TERRENI			
Foglio	25 Particella	651	Subalterno	-
Natura	T - TERRENO		Consistenza	-

Immobile n. 537

Comune	L850 - VICOPISANO	(PI)		
Catasto	TERRENI			
Foglio	25 Particella	653	Subalterno	-
Natura	T - TERRENO		Consistenza	-

Immobile n. 538

Comune	L850 - VICOPISANO	(PI)		
Catasto	TERRENI			
Foglio	25 Particella	654	Subalterno	-
Natura	T - TERRENO		Consistenza	-

Immobile n. 539

Comune	L850 - VICOPISANO	(PI)		
Catasto	TERRENI			
Foglio	25 Particella	655	Subalterno	-
Natura	T - TERRENO		Consistenza	-

Immobile n. 540

Comune	L850 - VICOPISANO	(PI)		
Catasto	TERRENI			
Foglio	25 Particella	656	Subalterno	-
Natura	T - TERRENO		Consistenza	-

Immobile n. 541

Comune	L850 - VICOPISANO	(PI)		
Catasto	TERRENI			
Foglio	25 Particella	657	Subalterno	-
Natura	T - TERRENO		Consistenza	-

Immobile n. 542

Comune	L850 - VICOPISANO	(PI)		
Catasto	TERRENI			
Foglio	25 Particella	658	Subalterno	-
Natura	T - TERRENO		Consistenza	-

Immobile n. 543

Comune	L850 - VICOPISANO	(PI)		
Catasto	TERRENI			

Ispezione telematica

n. T 194305 del 06/11/2019

Inizio ispezione 06/11/2019 14:03:27

Richiedente BCHMRC

Tassa versata € 3,60

Nota di trascrizione

Registro generale n. 3580

Registro particolare n. 2112

Presentazione n. 2 del 19/03/1999

Foglio	25	Particella	659	Subalterno	-
Natura	T - TERRENO			Consistenza	-
Immobile n.	544				
Comune	L850 - VICOPISANO			(PI)	
Catasto	TERRENI				
Foglio	25	Particella	660	Subalterno	-
Natura	T - TERRENO			Consistenza	-
Immobile n.	545				
Comune	L850 - VICOPISANO			(PI)	
Catasto	TERRENI				
Foglio	25	Particella	661	Subalterno	-
Natura	T - TERRENO			Consistenza	-
Immobile n.	546				
Comune	L850 - VICOPISANO			(PI)	
Catasto	TERRENI				
Foglio	25	Particella	666	Subalterno	-
Natura	T - TERRENO			Consistenza	-
Immobile n.	547				
Comune	L850 - VICOPISANO			(PI)	
Catasto	TERRENI				
Foglio	25	Particella	673	Subalterno	-
Natura	T - TERRENO			Consistenza	-
Immobile n.	548				
Comune	L850 - VICOPISANO			(PI)	
Catasto	TERRENI				
Foglio	25	Particella	674	Subalterno	-
Natura	T - TERRENO			Consistenza	-
Immobile n.	549				
Comune	L850 - VICOPISANO			(PI)	
Catasto	TERRENI				
Foglio	25	Particella	677	Subalterno	-
Natura	T - TERRENO			Consistenza	-
Immobile n.	550				
Comune	L850 - VICOPISANO			(PI)	
Catasto	TERRENI				
Foglio	25	Particella	678	Subalterno	-
Natura	T - TERRENO			Consistenza	-

Ispezione telematica

n. T 194305 del 06/11/2019

Inizio ispezione 06/11/2019 14:03:27

Richiedente BCHMRC

Tassa versata € 3,60

Nota di trascrizione

Registro generale n. 3580

Registro particolare n. 2112

Presentazione n. 2 del 19/03/1999

Immobile n. 551

Comune	L850 - VICOPISANO		(PI)	
Catasto	TERRENI			
Foglio	25 Particella	680	Subalterno	-
Natura	T - TERRENO		Consistenza	-

Immobile n. 552

Comune	L850 - VICOPISANO		(PI)	
Catasto	TERRENI			
Foglio	25 Particella	681	Subalterno	-
Natura	T - TERRENO		Consistenza	-

Immobile n. 553

Comune	L850 - VICOPISANO		(PI)	
Catasto	TERRENI			
Foglio	25 Particella	682	Subalterno	-
Natura	T - TERRENO		Consistenza	-

Immobile n. 554

Comune	L850 - VICOPISANO		(PI)	
Catasto	TERRENI			
Foglio	25 Particella	683	Subalterno	-
Natura	T - TERRENO		Consistenza	-

Immobile n. 555

Comune	L850 - VICOPISANO		(PI)	
Catasto	TERRENI			
Foglio	25 Particella	684	Subalterno	-
Natura	T - TERRENO		Consistenza	-

Immobile n. 556

Comune	L850 - VICOPISANO		(PI)	
Catasto	TERRENI			
Foglio	25 Particella	685	Subalterno	-
Natura	T - TERRENO		Consistenza	-

Immobile n. 557

Comune	L850 - VICOPISANO		(PI)	
Catasto	TERRENI			
Foglio	25 Particella	686	Subalterno	-
Natura	T - TERRENO		Consistenza	-

Immobile n. 558

Comune	L850 - VICOPISANO		(PI)	
Catasto	TERRENI			

Ispezione telematica

n. T 194305 del 06/11/2019

Inizio ispezione 06/11/2019 14:03:27

Richiedente BCHMRC

Tassa versata € 3,60

Nota di trascrizione

Registro generale n. 3580

Registro particolare n. 2112

Presentazione n. 2 del 19/03/1999

Foglio	25	Particella	687	Subalterno	-
Natura	T - TERRENO			Consistenza	-
Immobile n.	559				
Comune	L850 - VICOPISANO			(PI)	
Catasto	TERRENI				
Foglio	25	Particella	733	Subalterno	-
Natura	T - TERRENO			Consistenza	-
Immobile n.	560				
Comune	L850 - VICOPISANO			(PI)	
Catasto	TERRENI				
Foglio	25	Particella	734	Subalterno	-
Natura	T - TERRENO			Consistenza	-
Immobile n.	561				
Comune	L850 - VICOPISANO			(PI)	
Catasto	TERRENI				
Foglio	25	Particella	735	Subalterno	-
Natura	T - TERRENO			Consistenza	-
Immobile n.	562				
Comune	L850 - VICOPISANO			(PI)	
Catasto	TERRENI				
Foglio	25	Particella	737	Subalterno	-
Natura	T - TERRENO			Consistenza	-
Immobile n.	563				
Comune	L850 - VICOPISANO			(PI)	
Catasto	TERRENI				
Foglio	25	Particella	738	Subalterno	-
Natura	T - TERRENO			Consistenza	-
Immobile n.	564				
Comune	L850 - VICOPISANO			(PI)	
Catasto	TERRENI				
Foglio	25	Particella	747	Subalterno	-
Natura	T - TERRENO			Consistenza	-
Immobile n.	565				
Comune	L850 - VICOPISANO			(PI)	
Catasto	TERRENI				
Foglio	25	Particella	750	Subalterno	-
Natura	T - TERRENO			Consistenza	-

Ispezione telematica

n. T 194305 del 06/11/2019

Inizio ispezione 06/11/2019 14:03:27

Richiedente BCHMRC

Tassa versata € 3,60

Nota di trascrizione

Registro generale n. 3580

Registro particolare n. 2112

Presentazione n. 2 del 19/03/1999

Immobile n. 566

Comune	L850 - VICOPISANO	(PI)		
Catasto	TERRENI			
Foglio	25 Particella	751	Subalterno	-
Natura	T - TERRENO		Consistenza	-

Immobile n. 567

Comune	L850 - VICOPISANO	(PI)		
Catasto	TERRENI			
Foglio	25 Particella	752	Subalterno	-
Natura	T - TERRENO		Consistenza	-

Immobile n. 568

Comune	L850 - VICOPISANO	(PI)		
Catasto	TERRENI			
Foglio	25 Particella	758	Subalterno	-
Natura	T - TERRENO		Consistenza	-

Immobile n. 569

Comune	L850 - VICOPISANO	(PI)		
Catasto	TERRENI			
Foglio	25 Particella	759	Subalterno	-
Natura	T - TERRENO		Consistenza	-

Immobile n. 570

Comune	L850 - VICOPISANO	(PI)		
Catasto	TERRENI			
Foglio	25 Particella	760	Subalterno	-
Natura	T - TERRENO		Consistenza	-

Immobile n. 571

Comune	L850 - VICOPISANO	(PI)		
Catasto	TERRENI			
Foglio	25 Particella	761	Subalterno	-
Natura	T - TERRENO		Consistenza	-

Immobile n. 572

Comune	L850 - VICOPISANO	(PI)		
Catasto	TERRENI			
Foglio	25 Particella	762	Subalterno	-
Natura	T - TERRENO		Consistenza	-

Immobile n. 573

Comune	L850 - VICOPISANO	(PI)		
Catasto	TERRENI			

Ispezione telematica

n. T 194305 del 06/11/2019

Inizio ispezione 06/11/2019 14:03:27

Richiedente BCHMRC

Tassa versata € 3,60

Nota di trascrizione

Registro generale n. 3580

Registro particolare n. 2112

Presentazione n. 2 del 19/03/1999

Foglio	25	Particella	763	Subalterno	-
Natura	T - TERRENO			Consistenza	-
Immobile n.	574				
Comune	L850 - VICOPISANO			(PI)	
Catasto	TERRENI				
Foglio	25	Particella	769	Subalterno	-
Natura	T - TERRENO			Consistenza	-
Immobile n.	575				
Comune	L850 - VICOPISANO			(PI)	
Catasto	TERRENI				
Foglio	25	Particella	770	Subalterno	-
Natura	T - TERRENO			Consistenza	-
Immobile n.	576				
Comune	L850 - VICOPISANO			(PI)	
Catasto	TERRENI				
Foglio	25	Particella	771	Subalterno	-
Natura	T - TERRENO			Consistenza	-
Immobile n.	577				
Comune	L850 - VICOPISANO			(PI)	
Catasto	TERRENI				
Foglio	25	Particella	772	Subalterno	-
Natura	T - TERRENO			Consistenza	-
Immobile n.	578				
Comune	L850 - VICOPISANO			(PI)	
Catasto	TERRENI				
Foglio	25	Particella	773	Subalterno	-
Natura	T - TERRENO			Consistenza	-
Immobile n.	579				
Comune	L850 - VICOPISANO			(PI)	
Catasto	TERRENI				
Foglio	25	Particella	777	Subalterno	-
Natura	T - TERRENO			Consistenza	-
Immobile n.	580				
Comune	L850 - VICOPISANO			(PI)	
Catasto	TERRENI				
Foglio	25	Particella	845	Subalterno	-
Natura	T - TERRENO			Consistenza	-

Ispezione telematica

n. T 194305 del 06/11/2019

Inizio ispezione 06/11/2019 14:03:27

Richiedente BCHMRC

Tassa versata € 3,60

Nota di trascrizione

Registro generale n. 3580

Registro particolare n. 2112

Presentazione n. 2 del 19/03/1999

Immobile n. 581

Comune	L850 - VICOPISANO		(PI)		
Catasto	TERRENI				
Foglio	13 Particella	17	Subalterno	-	
Natura	T - TERRENO		Consistenza	-	

Immobile n. 582

Comune	L850 - VICOPISANO		(PI)		
Catasto	TERRENI				
Foglio	13 Particella	45	Subalterno	-	
Natura	T - TERRENO		Consistenza	-	

Immobile n. 583

Comune	L850 - VICOPISANO		(PI)		
Catasto	TERRENI				
Foglio	13 Particella	48	Subalterno	-	
Natura	T - TERRENO		Consistenza	-	

Immobile n. 584

Comune	L850 - VICOPISANO		(PI)		
Catasto	TERRENI				
Foglio	13 Particella	49	Subalterno	-	
Natura	T - TERRENO		Consistenza	-	

Immobile n. 585

Comune	L850 - VICOPISANO		(PI)		
Catasto	TERRENI				
Foglio	13 Particella	58	Subalterno	-	
Natura	T - TERRENO		Consistenza	-	

Immobile n. 586

Comune	L850 - VICOPISANO		(PI)		
Catasto	TERRENI				
Foglio	13 Particella	68	Subalterno	-	
Natura	T - TERRENO		Consistenza	-	

Immobile n. 587

Comune	L850 - VICOPISANO		(PI)		
Catasto	TERRENI				
Foglio	17 Particella	34	Subalterno	-	
Natura	T - TERRENO		Consistenza	-	

Immobile n. 588

Comune	L850 - VICOPISANO		(PI)		
Catasto	TERRENI				

Ispezione telematica

n. T 194305 del 06/11/2019

Inizio ispezione 06/11/2019 14:03:27

Richiedente BCHMRC

Tassa versata € 3,60

Nota di trascrizione

Registro generale n. 3580

Registro particolare n. 2112

Presentazione n. 2 del 19/03/1999

Foglio	17	Particella	38	Subalterno	-
Natura	T	TERRENO		Consistenza	-
Immobile n. 589					
Comune	L850 - VICOPISANO			(PI)	
Catasto	TERRENI				
Foglio	17	Particella	43	Subalterno	-
Natura	T	TERRENO		Consistenza	-
Immobile n. 590					
Comune	L850 - VICOPISANO			(PI)	
Catasto	TERRENI				
Foglio	17	Particella	44	Subalterno	-
Natura	T	TERRENO		Consistenza	-
Immobile n. 591					
Comune	L850 - VICOPISANO			(PI)	
Catasto	TERRENI				
Foglio	17	Particella	45	Subalterno	-
Natura	T	TERRENO		Consistenza	-
Immobile n. 592					
Comune	L850 - VICOPISANO			(PI)	
Catasto	TERRENI				
Foglio	17	Particella	84	Subalterno	-
Natura	T	TERRENO		Consistenza	-
Immobile n. 593					
Comune	L850 - VICOPISANO			(PI)	
Catasto	TERRENI				
Foglio	18	Particella	87	Subalterno	-
Natura	T	TERRENO		Consistenza	-
Immobile n. 594					
Comune	L850 - VICOPISANO			(PI)	
Catasto	TERRENI				
Foglio	25	Particella	60	Subalterno	-
Natura	T	TERRENO		Consistenza	-
Immobile n. 595					
Comune	L850 - VICOPISANO			(PI)	
Catasto	TERRENI				
Foglio	25	Particella	164	Subalterno	-
Natura	T	TERRENO		Consistenza	-

Ispezione telematica

n. T 194305 del 06/11/2019

Inizio ispezione 06/11/2019 14:03:27

Richiedente BCHMRC

Tassa versata € 3,60

Nota di trascrizione

Registro generale n. 3580

Registro particolare n. 2112

Presentazione n. 2 del 19/03/1999

Immobile n. 596

Comune	L850 - VICOPISANO	(PI)		
Catasto	TERRENI			
Foglio	25 Particella	192	Subalterno	-
Natura	T - TERRENO		Consistenza	-

Immobile n. 597

Comune	L850 - VICOPISANO	(PI)		
Catasto	TERRENI			
Foglio	25 Particella	193	Subalterno	-
Natura	T - TERRENO		Consistenza	-

Immobile n. 598

Comune	L850 - VICOPISANO	(PI)		
Catasto	TERRENI			
Foglio	25 Particella	194	Subalterno	-
Natura	T - TERRENO		Consistenza	-

Immobile n. 599

Comune	L850 - VICOPISANO	(PI)		
Catasto	TERRENI			
Foglio	25 Particella	195	Subalterno	-
Natura	T - TERRENO		Consistenza	-

Immobile n. 600

Comune	L850 - VICOPISANO	(PI)		
Catasto	TERRENI			
Foglio	25 Particella	196	Subalterno	-
Natura	T - TERRENO		Consistenza	-

Immobile n. 601

Comune	L850 - VICOPISANO	(PI)		
Catasto	TERRENI			
Foglio	25 Particella	197	Subalterno	-
Natura	T - TERRENO		Consistenza	-

Immobile n. 602

Comune	L850 - VICOPISANO	(PI)		
Catasto	TERRENI			
Foglio	25 Particella	198	Subalterno	-
Natura	T - TERRENO		Consistenza	-

Immobile n. 603

Comune	L850 - VICOPISANO	(PI)		
Catasto	TERRENI			

Ispezione telematica

n. T 194305 del 06/11/2019

Inizio ispezione 06/11/2019 14:03:27

Richiedente BCHMRC

Tassa versata € 3,60

Nota di trascrizione

Registro generale n. 3580

Registro particolare n. 2112

Presentazione n. 2 del 19/03/1999

Foglio	25	Particella	199	Subalterno	-
Natura	T - TERRENO			Consistenza	-
Immobile n.	604				
Comune	L850 - VICOPISANO			(PI)	
Catasto	TERRENI				
Foglio	25	Particella	200	Subalterno	-
Natura	T - TERRENO			Consistenza	-
Immobile n.	605				
Comune	L850 - VICOPISANO			(PI)	
Catasto	TERRENI				
Foglio	25	Particella	201	Subalterno	-
Natura	T - TERRENO			Consistenza	-
Immobile n.	606				
Comune	L850 - VICOPISANO			(PI)	
Catasto	TERRENI				
Foglio	25	Particella	202	Subalterno	-
Natura	T - TERRENO			Consistenza	-
Immobile n.	607				
Comune	L850 - VICOPISANO			(PI)	
Catasto	TERRENI				
Foglio	25	Particella	203	Subalterno	-
Natura	T - TERRENO			Consistenza	-
Immobile n.	608				
Comune	L850 - VICOPISANO			(PI)	
Catasto	TERRENI				
Foglio	25	Particella	204	Subalterno	-
Natura	T - TERRENO			Consistenza	-
Immobile n.	609				
Comune	L850 - VICOPISANO			(PI)	
Catasto	TERRENI				
Foglio	25	Particella	205	Subalterno	-
Natura	T - TERRENO			Consistenza	-
Immobile n.	610				
Comune	L850 - VICOPISANO			(PI)	
Catasto	TERRENI				
Foglio	25	Particella	206	Subalterno	-
Natura	T - TERRENO			Consistenza	-

Ispezione telematica

n. T 194305 del 06/11/2019

Inizio ispezione 06/11/2019 14:03:27

Richiedente BCHMRC

Tassa versata € 3,60

Nota di trascrizione

Registro generale n. 3580

Registro particolare n. 2112

Presentazione n. 2 del 19/03/1999

Immobile n. 611

Comune	L850 - VICOPISANO	(PI)		
Catasto	TERRENI			
Foglio	25 Particella	207	Subalterno	-
Natura	T - TERRENO		Consistenza	-

Immobile n. 612

Comune	L850 - VICOPISANO	(PI)		
Catasto	TERRENI			
Foglio	25 Particella	208	Subalterno	-
Natura	T - TERRENO		Consistenza	-

Immobile n. 613

Comune	L850 - VICOPISANO	(PI)		
Catasto	TERRENI			
Foglio	25 Particella	604	Subalterno	-
Natura	T - TERRENO		Consistenza	-

Sezione C - Soggetti**A favore**

Soggetto n. 1 In qualità di -
Denominazione o ragione sociale CONSORZIO DI BONIFICA DEL PADULE DI BIENTINA
Sede BIENTINA (PI)
Codice fiscale 81005500509
Relativamente all'unità negoziale n. 1 Per il diritto di -
Per la quota di -

Contro

Soggetto n. 1 In qualità di -
Denominazione o ragione sociale CONSORZIO DI BONIFICA DEL PADULE DI BIENTINA
Sede BIENTINA (PI)
Codice fiscale 81005500509
Relativamente all'unità negoziale n. 1 Per il diritto di -
Per la quota di -

Sezione D - Ulteriori informazioni

Altri aspetti che si ritiene utile indicare ai fini della pubblicità immobiliare

IL VINCOLO E COSTITUITO AI SENSI DEL R.D. 13 FEBBRAIO 1933 N. 215. SI PRECISA CHE I MAPPALI COMPRESI NELLA PRESENTE NOTA DAL NUMERO PROGRESSIVO 595 AL NUMERO 613 RICADONO IN AREA DEMANIALE.



ATTESTATO DI PRESTAZIONE ENERGETICA DEGLI EDIFICI

CODICE IDENTIFICATIVO: 2019_02_16_BNNGLC74D19M0520_165

VALIDO FINO AL: 16/02/2029



DATI GENERALI

Destinazione d'uso

- Residenziale
 Non residenziale

Classificazione D.P.R. 41 2/93: **E1(1)**
abitazioni adibite a residenza con
carattere continuativo

Oggetto dell'attestato

- Intero edificio
 Unità immobiliare
 Gruppo di unità immobiliari

Numero di unità immobiliari
 di cui è composto l'edificio: 1

- Nuova costruzione
 Passaggio di proprietà
 Locazione
 Ristrutturazione importante
 Riqualificazione energetica
 Altro:

Dati identificativi

Regione: TOSCANA

Comune: VICOPISSANO

Indirizzo: Via Crucis, 3

Piano: T-1°

Interno:

Coordinate GIS: Lat: 43°42'0" Long: 10°35'14"

Zona climatica: D

Anno di costruzione: Anteced. 1967

Superficie utile riscaldata (m²): 164.54

Superficie utile raffrescata (m²): 0.00

Volume lordo riscaldato (m³): 594.58

Volume lordo raffrescato (m³): 0.00

1) VICOPISSANO (PI) - L850; Sezione: ; Foglio: 18; Particella: 186; Subalterni: 4

Servizi energetici presenti

- Climatizzazione invernale
 Ventilazione meccanica
 Illuminazione
 Climatizzazione estiva
 Prod. acqua calda sanitaria
 Trasporto di persone o cose

PRESTAZIONE ENERGETICA GLOBALE E DEL FABBRICATO

La sezione riporta l'indice di prestazione energetica globale non rinnovabile in funzione del fabbricato e dei servizi energetici presenti, nonché la prestazione energetica del fabbricato, a netto del rendimento degli impianti presenti.

Prestazione energetica del fabbricato

INVERNO	ESTATE

Prestazione energetica globale

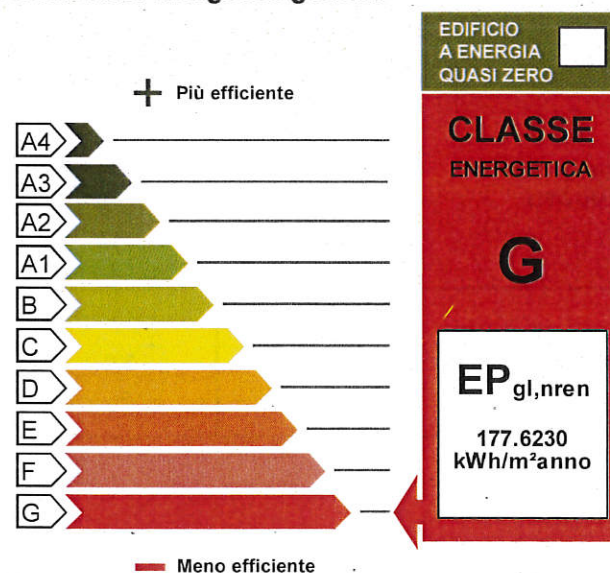

Riferimenti

Gli immobili simili avrebbero in media la seguente classificazione:

Se nuovi:

B (53.18)

Se esistenti:



ATTESTATO DI PRESTAZIONE ENERGETICA DEGLI EDIFICI

CODICE IDENTIFICATIVO: 2019_02_16_BNNGLC74D19M0520_165

VALIDO FINO AL: 16/02/2029



PRESTAZIONE ENERGETICA DEGLI IMPIANTI E CONSUMI STIMATI

La sezione riporta l'indice di prestazione energetica rinnovabile e non rinnovabile, nonché una stima dell'energia consumata annualmente dall'immobile secondo uno standard.

Prestazioni energetiche degli impianti e stima dei consumi di energia

	FONTI ENERGETICHE UTILIZZATE	Quantità annua consumata in uso standard	Indici di prestazione energetica globali ed emissioni
<input type="checkbox"/>	Energia elettrica da rete		Indice della prestazione energetica non rinnovabile EP _{gl,nren} 177.62 kWh/m ² anno
<input checked="" type="checkbox"/>	Gas naturale	2945.49 Sm ³	
<input type="checkbox"/>	GPL		
<input type="checkbox"/>	Carbone		
<input type="checkbox"/>	Gasolio e Olio combustibile		
<input type="checkbox"/>	Biomasse solide		Indice della prestazione energetica rinnovabile EP _{gl,ren} 0.00 kWh/m ² anno
<input type="checkbox"/>	Biomasse liquide		
<input type="checkbox"/>	Biomasse gassose		
<input type="checkbox"/>	Solare fotovoltaico		
<input type="checkbox"/>	Solare termico		
<input type="checkbox"/>	Eolico		Emissioni di CO ₂ 33.31 kg/m ² anno
<input type="checkbox"/>	Teleriscaldamento		
<input type="checkbox"/>	Teleraffrescamento		
<input type="checkbox"/>	Altro:		

RACCOMANDAZIONI

La sezione riporta gli interventi raccomandati e la stima dei risultati conseguibili, con il singolo intervento o con la realizzazione dell'insieme di essi, esprimendo una valutazione di massima del potenziale di miglioramento dell'edificio o immobile oggetto dell'attestato di prestazione energetica.

RIQUALIFICAZIONE ENERGETICA E RISTRUTTURAZIONE IMPORTANTE

INTERVENTI RACCOMANDATI E RISULTATI CONSEGUIBILI

Codice	TIPO DI INTERVENTO RACCOMANDATO	Comporta una Ristrutturazione importante	Tempo di ritorno dell'investimento anni	Classe Energetica raggiungibile con l'intervento (EP _{gl,nren} kWh/m ² anno)	CLASSE ENERGETICA raggiungibile se si realizzano tutti gli interventi raccomandati
R _{EN1}	Cappotto esterno	No	3.0	F (127.82)	F 127.82 kWh/m ² anno



ATTESTATO DI PRESTAZIONE ENERGETICA DEGLI EDIFICI

CODICE IDENTIFICATIVO: 2019_02_16_BNNGLC74D19M052O_165

VALIDO FINO AL: 16/02/2029



ALTRI DATI ENERGETICI GENERALI

Energia esportata	0.00 kWh/anno	Vettore energetico: Elettricità
-------------------	---------------	---------------------------------

ALTRI DATI DI DETTAGLIO DEL FABBRICATO

V - Volume riscaldato	594.58	m ³
S - Superficie disperdente	353.64	m ²
Rapporto S/V	0.59	
EP _{H,nd}	112.219	kWh/m ² anno
A _{sol} /A _{sup,utile}	0.04	-
Y _{IE}	0.6727	W/m ² K

DATI DI DETTAGLIO DEGLI IMPIANTI

Servizio energetico	Tipo di impianto	Anno di installazione	Codice catasto regionale impianti termici	Vettore energetico utilizzato	Potenza Nominale kW	Efficienza media stagionale		EPren	EPnren
Climatizzazione invernale	Impianto Simulato	-	-	Metano	-	0.73	η_H	0.00	153.13
Climatizzazione estiva	-	-	-	-	-	-	η_C	-	-
Prod. acqua calda sanitaria	Impianto Simulato	-	-	Metano	-	0.57	η_W	0.00	24.50
Impianti combinati	-	-	-	-	-	-		-	-
Produzione da fonti rinnovabili	-	-	-	-	-	-		-	-
Ventilazione meccanica	-	-	-	-	-	-		-	-
Illuminazione	-	-	-	-	-	-		-	-
Trasporto di persone o cose	-	-	-	-	-	-		-	-



ATTESTATO DI PRESTAZIONE ENERGETICA DEGLI EDIFICI

CODICE IDENTIFICATIVO: 2019_02_16_BNNGLC74D19M052O_165

VALIDO FINO AL: 16/02/2029



INFORMAZIONI SUL MIGLIORAMENTO DELLA PRESTAZIONE ENERGETICA

La sezione riporta informazioni sulle opportunità, anche in termini di strumenti di sostegno nazionali o locali, legate all'esecuzione di diagnosi energetiche e interventi di riqualificazione energetica, comprese le ristrutturazioni importanti.

--

SOGGETTO CERTIFICATORE

<input type="checkbox"/> Ente/Organismo pubblico	<input checked="" type="checkbox"/> Tecnico abilitato	<input type="checkbox"/> Organismo/Società
Nome e Cognome / Denominazione	Gianluca Bonini	
Indirizzo	Via Bologna n.11 - 56025 Pontedera (PI)	
E-mail	info@studiotecnicobonini.it	
Telefono	0587/57912	
Titolo	Ingegnere	
Ordine/iscrizione	2154	
Dichiarazione di indipendenza	Il sottoscritto certificatore Gianluca Bonini, consapevole delle responsabilità assunte ai sensi degli artt.359 e 481 del Codice Penale ed ai sensi dell'art.3 del DPR 16 aprile 2013, n. 75, al fine di poter svolgere con indipendenza ed imparzialità di giudizio l'attività di Soggetto Certificatore per il sistema edificio/impianto DICHIARA l'assenza di conflitto di interessi, tra l'altro espressa attraverso il non coinvolgimento diretto o indiretto con i produttori dei materiali e dei componenti in esso incorporati, nonché rispetto ai vantaggi che possano derivarne al richiedente, e di non essere ne' coniuge, ne' parente fino al quarto grado del proprietario, ai sensi del comma b), art. 3 del DPR 16 aprile 2013, n. 75	
Informazioni aggiuntive		

SOPRALLUOGHI E DATI DI INGRESSO

E' stato eseguito almeno un sopralluogo/rilievo sull'edificio obbligatorio per la redazione del presente APE?	SI
---	----

SOFTWARE UTILIZZATO

Il software utilizzato risponde ai requisiti di rispondenza e garanzia di scostamento massimo dei risultati conseguiti rispetto ai valori ottenuti per mezzo dello strumento di riferimento nazionale?	SI
Ai fini della redazione del presente attestato è stato utilizzato un software che impieghi un metodo di calcolo semplificato?	NO

Il presente attestato è reso, dal sottoscritto, in forma di dichiarazione sostitutiva di atto notorio ai sensi dell'articolo 47 del D.P.R. 445/2000 e dell'articolo 15, comma 1 del D.Lgs 192/2005 così come modificato dall'articolo 12 del D.L. 63/2013.

Data di emissione 16/02/2019

Firma e timbro del tecnico o firma digitale

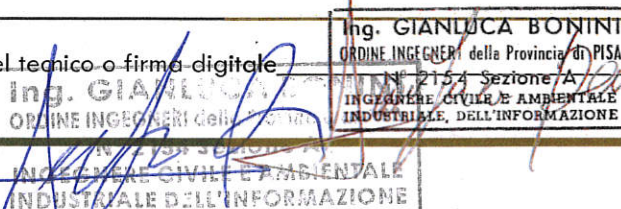



ATTESTATO DI PRESTAZIONE ENERGETICA DEGLI EDIFICI

CODICE IDENTIFICATIVO: 2019_02_16_BNNGLC74D19M0520_165

VALIDO FINO AL: 16/02/2029



LEGENDA E NOTE PER LA COMPILAZIONE

Il presente documento attesta la **prestazione** e la **classe energetica** dell'edificio o dell'unità immobiliare, ovvero la quantità di energia necessaria ad assicurare il comfort attraverso i diversi servizi erogati dai sistemi tecnici presenti, in condizioni convenzionali d'uso. Al fine di individuare le potenzialità di miglioramento della prestazione energetica, l'attestato riporta informazioni specifiche sulle prestazioni energetiche del fabbricato e degli impianti. Viene altresì indicata la classe energetica più elevata raggiungibile in caso di realizzazione delle misure migliorative consigliate, così come descritte nella sezione "**raccomandazioni**" (pag.2).

PRIMA PAGINA

Informazioni generali: tra le informazioni generali è riportata la motivazione alla base della redazione dell'APE. Nell'ambito del periodo di validità, ciò non preclude l'uso dell'APE stesso per i fini di legge, anche se differenti da quelli ivi indicati.

Prestazione energetica globale (EPgl,nren) : fabbisogno annuale di energia primaria non rinnovabile relativa a tutti i servizi erogati dai sistemi tecnici presenti, in base al quale è identificata la classe di prestazione dell'edificio in una scala da A4 (edificio più efficiente) a G (edificio meno efficiente).

Prestazione energetica del fabbricato: indice qualitativo del fabbisogno di energia necessario per il soddisfacimento del confort interno, indipendente dalla tipologia e dal rendimento degli impianti presenti. Tale indice da un'indicazione di come l'edificio, d'estate e d'inverno, isola termicamente gli ambienti interni rispetto all'ambiente esterno. La scala di valutazione qualitativa utilizzata osserva il seguente criterio:

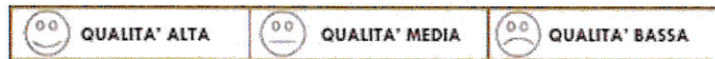

I valori di soglia per la definizione del livello di qualità, suddivisi per tipo di indicatore, sono riportati nelle Linee guida per l'attestazione energetica degli edifici di cui al decreto previsto dall'articolo 6, comma 12 del d.lgs. 192/2005.

Edificio a energia quasi zero: edificio ad altissima prestazione energetica, calcolata conformemente alle disposizioni del decreto legislativo 19 agosto 2005, n. 192 e del decreto ministeriale sui requisiti minimi previsto dall'articolo 4, comma 1 del d.lgs. 192/2005. Il fabbisogno energetico molto basso o quasi nullo è coperto in misura significativa da energia da fonti rinnovabili, prodotta all'interno del confine del sistema (in situ). Una spunta sull'apposito spazio adiacente alla scala di classificazione indica l'appartenenza dell'edificio oggetto dell'APE a questa categoria.

Riferimenti: raffronto con l'indice di prestazione globale non rinnovabile di un edificio simile ma dotato dei requisiti minimi degli edifici nuovi, nonché con la media degli indici di prestazione degli edifici esistenti simili, ovvero contraddistinti da stessa tipologia d'uso, tipologia costruttiva, zona climatica, dimensioni ed esposizione di quello oggetto dell'attestato.

SECONDA PAGINA

Prestazioni energetiche degli impianti e consumi stimati: la sezione riporta l'indice di prestazione energetica rinnovabile e non rinnovabile dell'immobile oggetto di attestazione. Tali indici informano sulla percentuale di energia rinnovabile utilizzata dall'immobile rispetto al totale. La sezione riporta infine una stima del quantitativo di energia consumata annualmente dall'immobile secondo un uso standard, suddivisi per tipologia di fonte energetica utilizzata.

Raccomandazioni: di seguito si riporta la tabella che classifica le tipologie di intervento raccomandate per la riqualificazione energetica e la ristrutturazione importante.

RIQUALIFICAZIONE ENERGETICA E RISTRUTTURAZIONE IMPORTANTE EDIFICIO/UNITA' IMMOBILIARE - Tabella dei Codici

Codice	TIPO DI INTERVENTO
REN1	FABBRICATO - INVOLUCRO OPACO
REN2	FABBRICATO - INVOLUCRO TRASPARENTE
REN3	IMPIANTO CLIMATIZZAZIONE - INVERNO
REN4	IMPIANTO CLIMATIZZAZIONE - ESTATE
REN5	ALTRI IMPIANTI
REN6	FONTI RINNOVABILI

TERZA PAGINA

La terza pagina riporta la quantità di energia prodotta in situ ed esportata annualmente, nonché la sua tipologia. Riporta infine, suddivise in due sezioni relative rispettivamente al fabbricato e agli impianti, i dati di maggior dettaglio alla base del calcolo.



AMMINISTRAZIONE PUBBLICA
APERTA A CITTADINI E IMPRESE

Ricevuta di avvenuta protocollazione della comunicazione inviata da GIANLUCA BONINI

1. *Dati*

Destinatario Regione Toscana - AOO Regione Toscana Giunta

Oggetto Attestato Prestazione Energetica con
cod.:2019_02_16_BNGLC74D19M025O_165

Data invio 16/02/2019 ore 09:36

Data di protocollazione 18/02/2019

Numero di protocollo 0078170

2. *Contenuto della comunicazione*

Documento primario DocumentoPrimario.pdf

[impronta file a614f219eb59365f326c27505eadad55]

Allegato Allegato1.pdf

[impronta file 77b3f33d88868152310e4f97bdf1c991]

3. *Informazioni sulla trasmissione*

Inviata 16/02/2019 ore 09:36

Accettata 16/02/2019 ore 09:37

Consegnata 16/02/2019 ore 09:38

Tale ricevuta è un riepilogo sintetico dei dati della comunicazione inviata da GIANLUCA BONINI tramite il Portale Apaci.



Regione Toscana

INTERPRO
Interoperabilità di protocollo