

STUDIO TECNICO
DOTT. GEOM. FABIO BANTI

BORGO OSPEDALE N° 7 BIENTINA (PI) CAP 56031 - TEL 0587/756176
CELL. 3467717257 E-MAIL GEOMBANTIFABIO@YAHOO.IT

PIANO DI RECUPERO

ART.142, L.R. 10 NOVEMBRE 2014, N. 65- ART. 7, D.P.R. 7 SETTEMBRE 2010, N. 160

REALIZZAZIONE DI UN FABBRICATO UNI-FAMILIARE

UBICAZIONE IMMOBILE:

VIA DEL MARRUGCO - COMUNE DI VICOPISSANO

PROPRIETÀ:

BERTINI FEDERICO

NOEMI FUNERALI

PROGETTISTI:

DOTT. GEOM. BANTI FABIO

DOTT. ING. ARC. BANTI PAOLO

OGGETTO:

SEZIONI

SCALA:

1/100

STATO DI PROGETTO:

☐ ATTUALE ☒ MODIFICATO ☐ SOVRAPPOSTO

INDIVIDUAZIONE
CATASTALE:

CATASTO FABBRICATI FOGLIO
N.27PARTICELLA 159

TAVOLA N°

B 2/9

LA PROPRIETÀ DI QUESTO DISEGNO È TUTELATA A TERMINI DI LEGGE, SONO VIETATI L'USO, LA RIPRODUZIONE, LA MODIFICA E LA DIVULGAZIONE

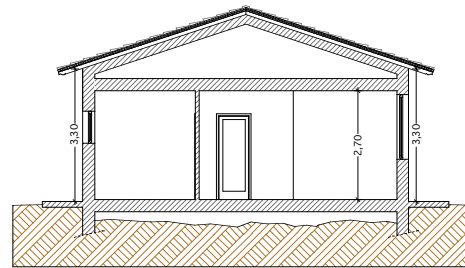

SEZIONE A/1

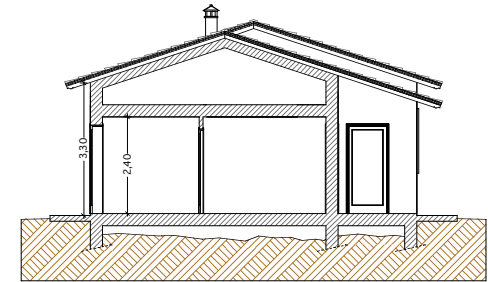

SEZIONE A/2

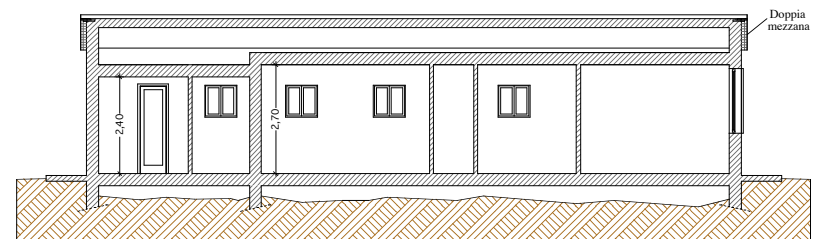

SEZIONE A/3