db architettura

studio tecnico per la progettazione edilizia e l'arredamento d'interni

Piano attuativo (comparto 10)

Progetto per opere previste dal Piano Attuativo relativo al comparto 10 (all. 1 N.T.A. schede norma dei comparti soggetti a Piano Attuativo) da eseguire su un area posta in Vicopisano (PI), via delle Vigne.

Proprietà sigg: *Puntoni Luca - Giacone Antonella*

Progettista:

Arch. Danilo Baroni

56031 Bientina, v. Marco Polo n° 81/v Tel 3939514839 tel-fax 0587/756693 E-mail info@dbarchitettura.com

Oggetto: Prospetti/Sezioni

Scala: 100

Stati di progetto:

Data

Tavola n° 3

La proprietà di questo disegno è tutelata a termini di legge. Sono vietati l'uso, la riproduzione, la modifica e la divulgazione

Note

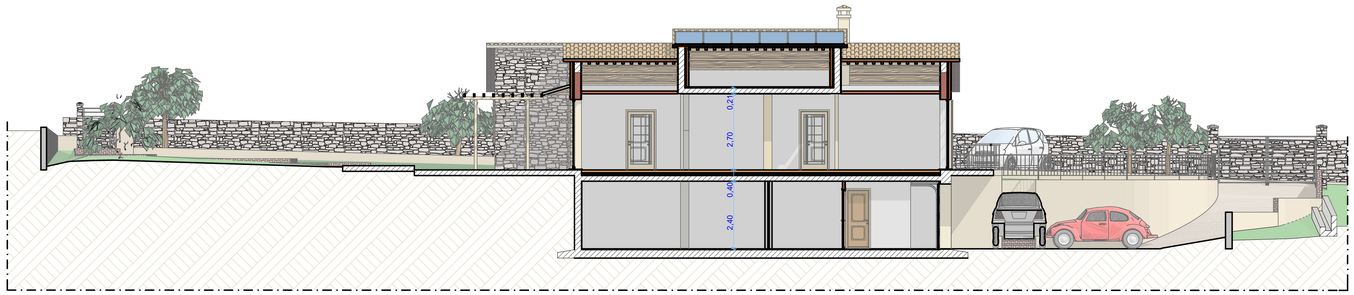

Sezione S-02

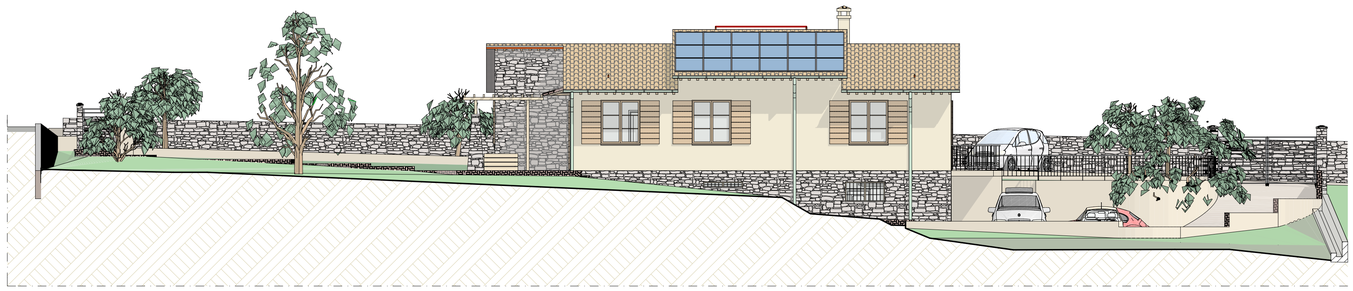

Prospetto sud A-01

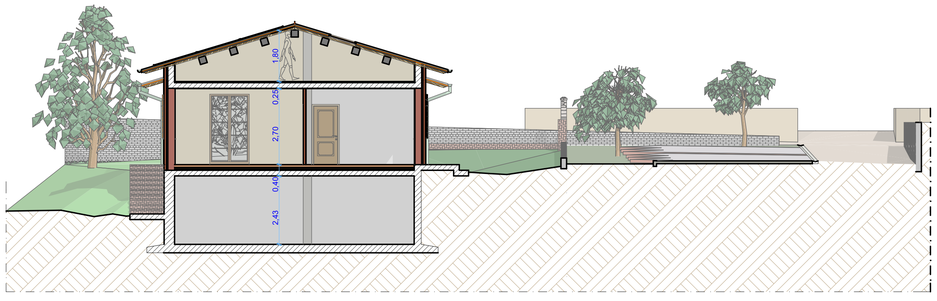

Sezione S-01

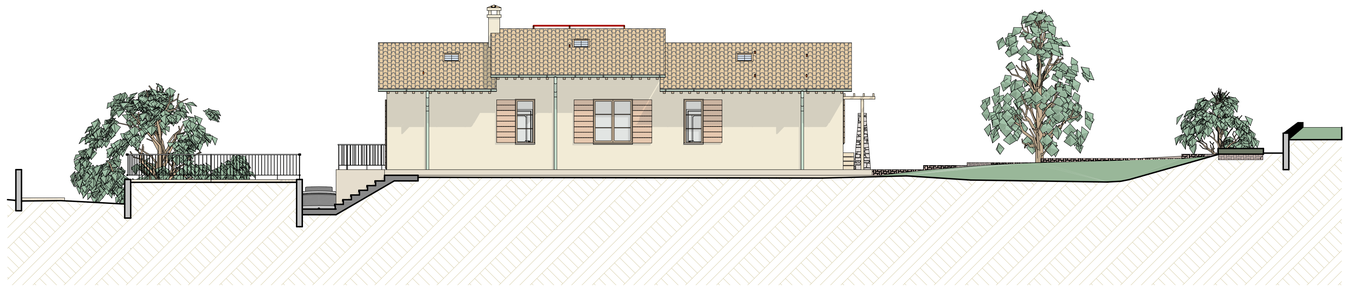

Prospetto nord A-03

Prospetto ovest A-04

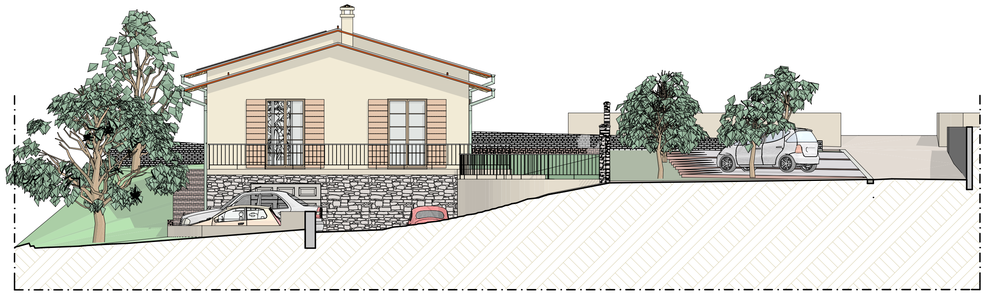

Prospetto est A-02