

# **LA GUIDA DEL MERCATINO DI LUGNANO IN SOFFITTA**



**REGOLAMENTO ANNO 2024**

# INDICE:

1. Quando c'è il Mercatino?
2. Le aree in cui si svolge il Mercatino;
3. Modalità d'accesso al Mercatino;
4. Associazioni;
5. Orari del Mercatino;
6. Come diventare espositori consuetudinari;
7. Quando non si è più espositori consuetudinari;
8. Raccomandazioni;
9. Decoro del paese;
10. Info e contatti.

## **PARAGRAFO 1 - QUANDO C'E' IL MERCATINO?**

Il *Mercatino di Lugnano in Soffitta* si svolge da settembre a giugno (compresi) ogni terza domenica del mese.

- a) eventuali modifiche a quanto sopra saranno comunicate tempestivamente tramite i canali social (Whatsapp, Facebook, Instagram e sito web del Comune di Vicopisano)
  
- b) l'edizione del Mercatino può essere annullata per i seguenti motivi:
  - Allerta meteo (codice arancione) emessa da parte del Comune di Vicopisano;
  - Evidenti condizioni avverse la domenica mattina in cui si svolge il Mercatino;

in questi casi, l'annullamento dell'edizione sarà comunicato come descritto al punto "a".

## PARAGRAFO 2 - LE AREE IN CUI SI SVOLGE IL MERCATINO:

Il Mercatino si svolge in queste tre zone:

- Piazza Vittorio Veneto
- Via di Villa
- Via Arturo Toscanini



La zona Piazza Vittorio Veneto può essere sporadicamente chiusa agli espositori per permettere lo svolgimento di particolari cerimonie religiose (Matrimoni e Comunioni).

Eventuali chiusure saranno comunicate tempestivamente tramite i canali Social (Whatsapp, Facebook, Instagram).

## VIABILITA':

- Rimane a senso unico porzione di Piazza Vittorio Veneto direzione Via Cesare Battisti (lato sagrato della chiesa) e Via Nazario Sauro.
- Rimane a doppio senso di circolazione Via Arturo Toscanini dall'altezza di Via Falcone

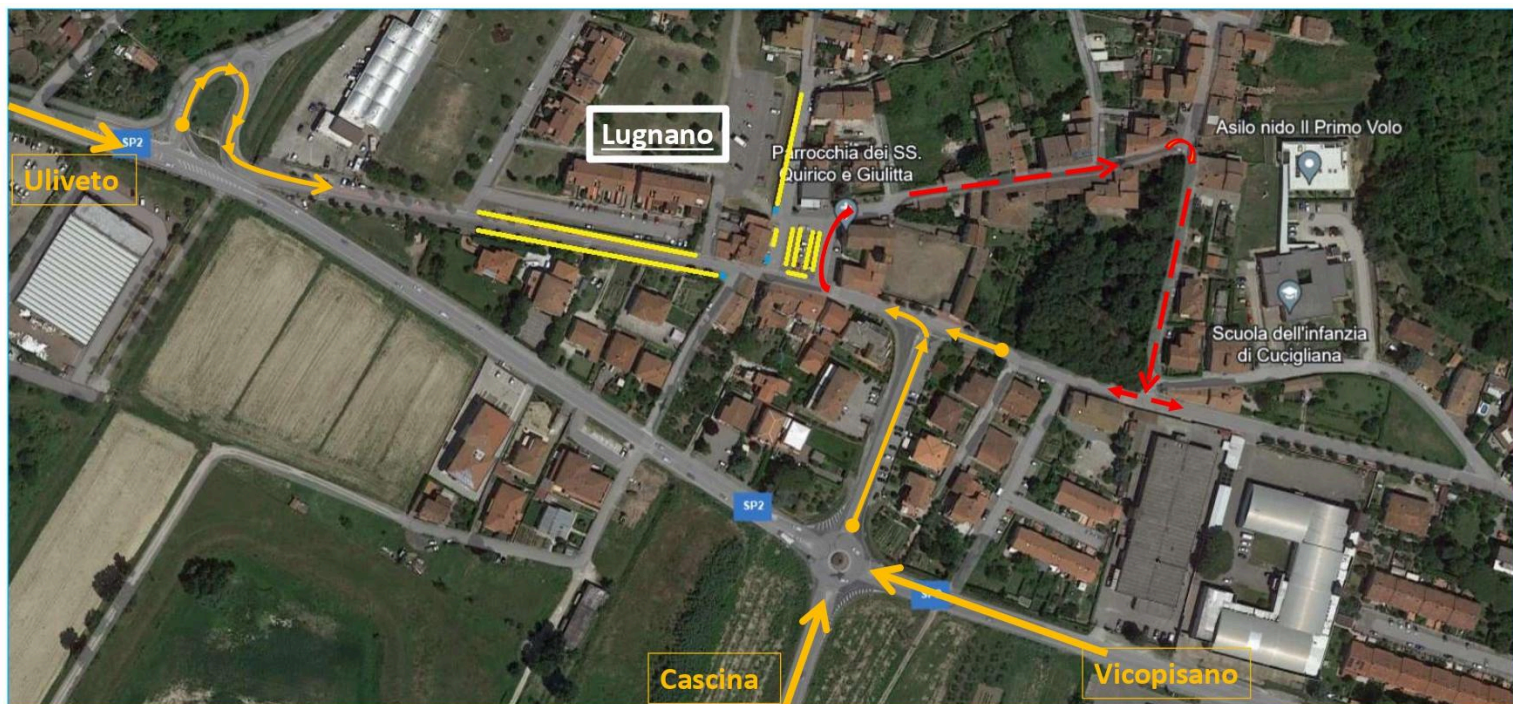

## **PARAGRAFO 3 - MODALITA' D'ACCESSO AL MERCATINO**

Dopo la compilazione del modulo d'iscrizione gli espositori:

- potranno posizionarsi e allestire la piazzola assegnata dallo staff dalle ore 6.30;
- devono provvedere al pagamento del suolo pubblico a partire dalle 7.00 e non oltre le 8.00;
- Lo staff provvederà a riscuotere personalmente presso ogni postazione.

Nota

- Agli espositori è richiesto di comunicare le assenze via Whatsapp, entro e non oltre le ore 13 del mercoledì precedente all'edizione del mercatino.
- Si avvisa che saranno accettate le prime 100 domande. Le successive saranno inserite nella lista d'attesa per eventuali disdette.
- Coloro che non rientrano tra i primi 100 saranno avvisati tramite email.
- Sono compresi 3 posti per disabili.

## PARAGRAFO 4 - ASSOCIAZIONI

- Le associazioni che desiderano partecipare al Mercatino devono scrivere a [mercatinolugnanoinsoffitta@gmail.com](mailto:mercatinolugnanoinsoffitta@gmail.com) per accedere alla lista dei partecipanti;
- Ad ogni edizione del mercatino possono partecipare un totale di tre associazioni che devono presentarsi alle 7.45;
- Le associazioni possono partecipare fino ad un massimo di tre prenotazioni consecutive al mercatino. Successivamente devono saltare un'edizione prima di poter partecipare nuovamente.
- Per le associazioni il suolo pubblico sarà gratuito.

## **PARAGRAFO 5 - ORARI DEL MERCATINO**

- Dalle ore 6.30 alle ore 8.30 è consentito lo scarico delle merci;
- Dalle ore 18.00 è consentito il carico delle merci nel periodo estivo con ora legale;
- Dalle ore 17.00 è consentito il carico delle merci nel periodo invernale con ora solare;
- Il mercatino termina in ogni caso alle ore 19.00;
- L'area del mercato deve essere lasciata libera tassativamente entro le 20.00.

## **PARAGRAFO 6 - COME DIVENTARE ESPOSITORI CONSUETUDINARI**

Dopo l'edizione di dicembre 2024, il comitato creerà la graduatoria degli espositori che possono diventare consuetudinari.

Gli espositori selezionati dalla graduatoria saranno contattati prima dell'edizione di gennaio 2025.

La condizione per essere candidati a diventare espositori consuetudinari è quella di avere il maggior numero di presenze nell'ultimo anno.

Per la valutazione il Comitato del Mercatino seguirà questo ordine di priorità:

- 1)Antiquariato (ceramiche, mobili, quadri);
- 2)Collezionisti;
- 3)Hobbisti (artisti, artigiani)
- 4)Abbigliamento (solo vintage).

## **PARAGRAFO 7 - QUANDO NON SI E' PIU' ESPOSITORI CONSUETUDINARI**

Un espositore non è più consuetudinario quando, in un anno solare (da gennaio a dicembre), supera il numero di assenze riportate nella tabella seguente:

NUMERO DI EDIZIONI DEL MERCATINO	NUMERO MASSIMO DI ASSENZE CONSENTITE
10	4
9	4
8	3
7	3
6	2

A causa delle normative vigenti il comitato non può accettare certificati medici.

Il comitato non accetta giustificazioni verbali o scritte al fine di sostenere una o più assenze di un espositore.

## **PARAGRAFO 8 - RACCOMANDAZIONI**

- 1) E' ammesso che un espositore paghi anche per altri ma, al momento del pagamento, egli deve comunicare chiaramente i nomi degli espositori e i numeri dei posteggi che paga;
- 2) Non è ammesso posizionare il materiale espositivo dal lato opposto della strada rispetto a dove è posizionato il proprio banco (devono essere rispettati i confini del posto assegnato)
- 3) Non è ammesso appendere oggetti a ringhiere e cancelli;
- 4) E' tassativo il rispetto dei passi carrabili.

## **PARAGRAFO 9 - DECORO DEL PAESE**

Ogni area dove si svolge il mercatino è dotata cestini e punti di raccolta per raccogliere la sporcizia.

I servizi igienici sono fruibili nei bar in Piazza Vittorio Veneto.

Ogni sera dopo le ore 20.00 i servizi del Comune provvedono al completamento della pulizia delle aree del mercatino.

Detto quanto sopra, vi chiediamo di aiutarci a mantenere pulite le aree nelle quali esponete ed a raccogliere i vostri materiali in determinati punti di raccolta messi a disposizione.

Non dimenticatevi di scriverci per segnalarci i  
problemi o suggerimenti

## **PARAGRAFO 10 - INFO E CONTATTI**

Per essere aggiunti al gruppo whatsapp inviare un messaggio con scritto "AGGIUNGI" al numero 3513224828

Pagina Instagram: lugnanoinsoffitta

Pagina Facebook: Lugnano in Soffitta

Email: [mercatinolugnanoinsoffitta@gmail.com](mailto:mercatinolugnanoinsoffitta@gmail.com)